

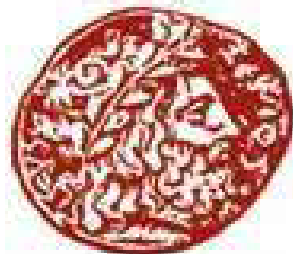

Έρευνα Ικανοποίησης Πελατών & Απόδοση Ξενοδοχείων Θεσσαλονίκης

Μάιος 2012



Dr. Άρης Ίκκος, ISHC

gbr
consulting



Έρευνα Ικανοποίησης Πελατών

gbr
consulting

Πρωτογενής Έρευνα Τουριστών



- Περίοδος: Δεκέμβριος 2011 – Φεβρουάριος 2012
- Μέθοδος: Ερωτηματολόγιο
 - Δημογραφικά Στοιχεία
 - Στοιχεία για Δαπάνες
 - Στοιχεία για Δραστηριότητες
 - Αξιολόγηση Εμπειριών
- Δείγμα: ~800 ερωτηματολόγια,
- ... από ξενοδοχεία – μέλη της ΕΞΘ
- ... κατηγοριών 1* έως 5*

Το προφίλ των τουριστών

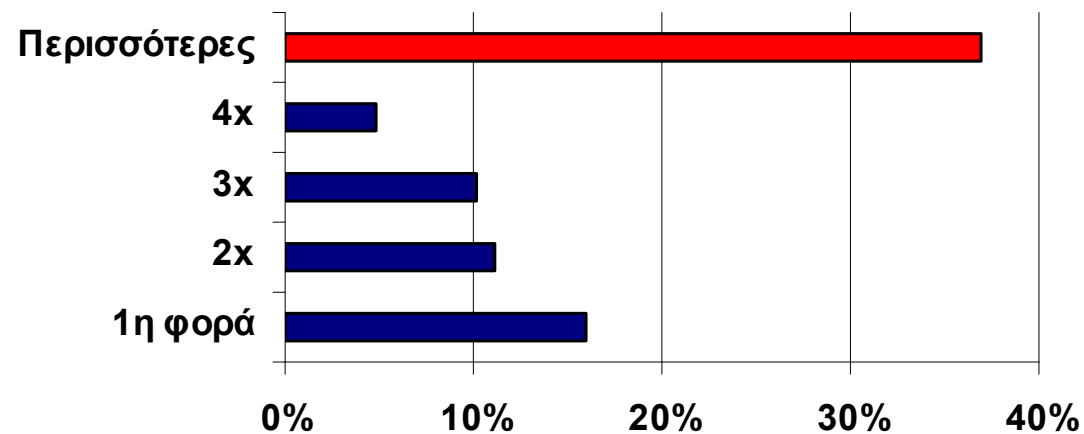
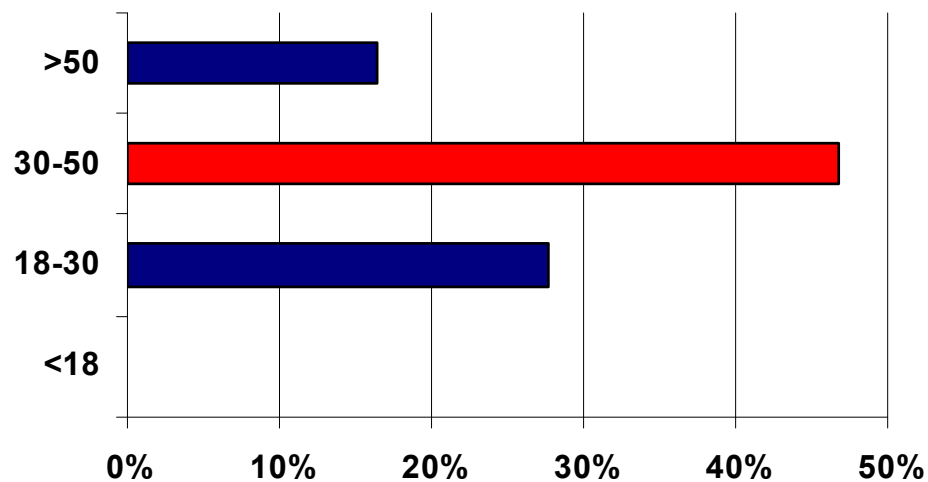
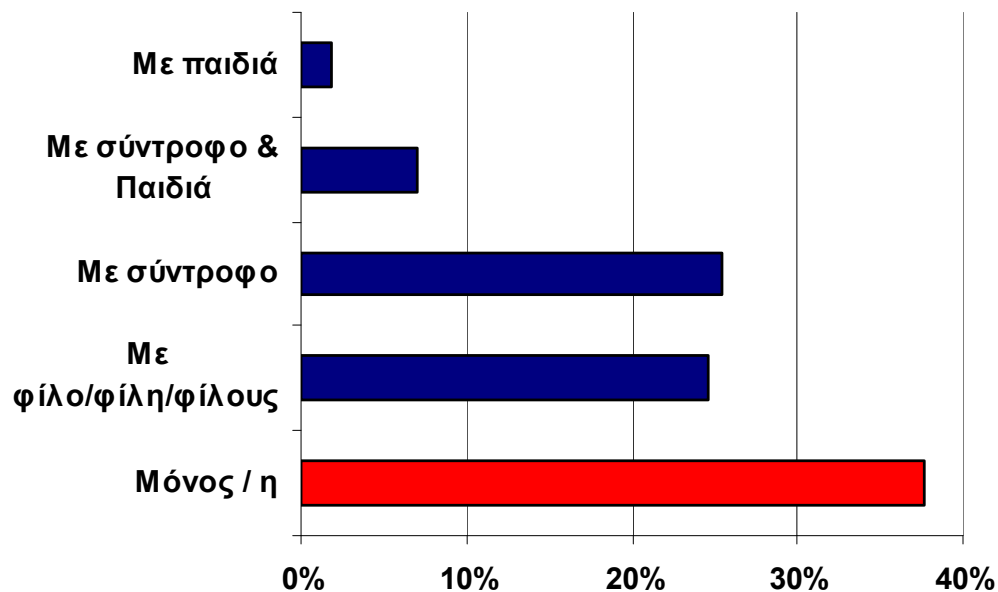

Σκοπός Ταξιδιού

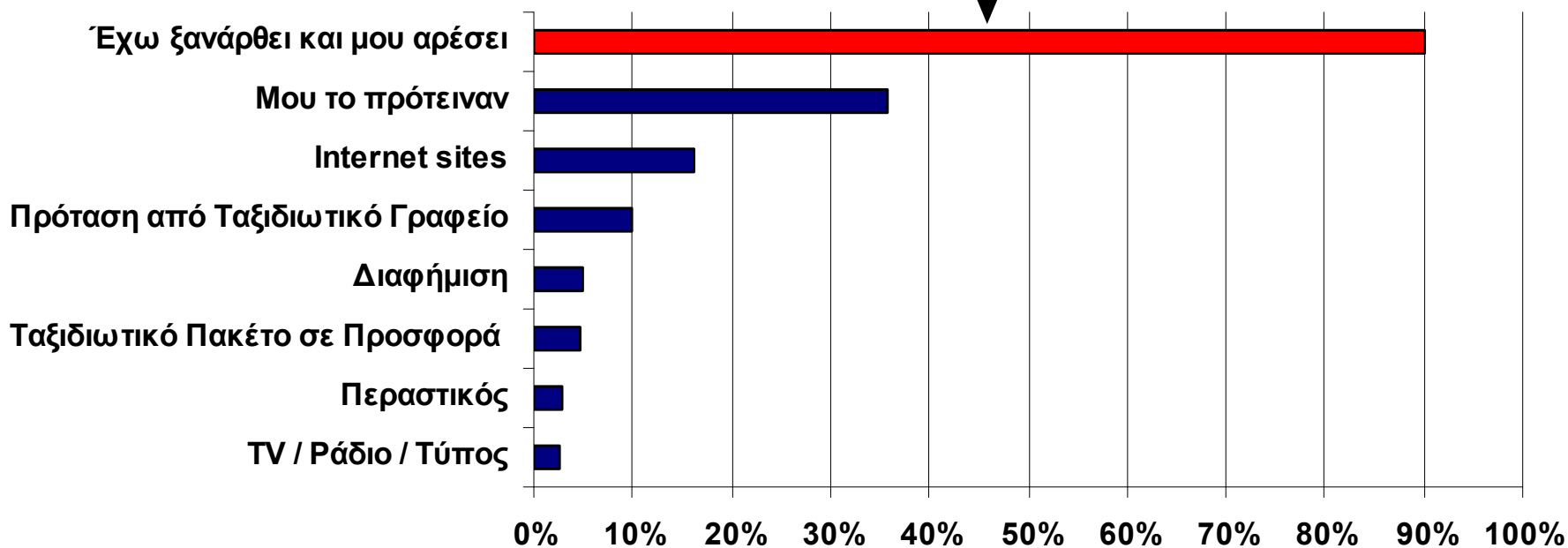
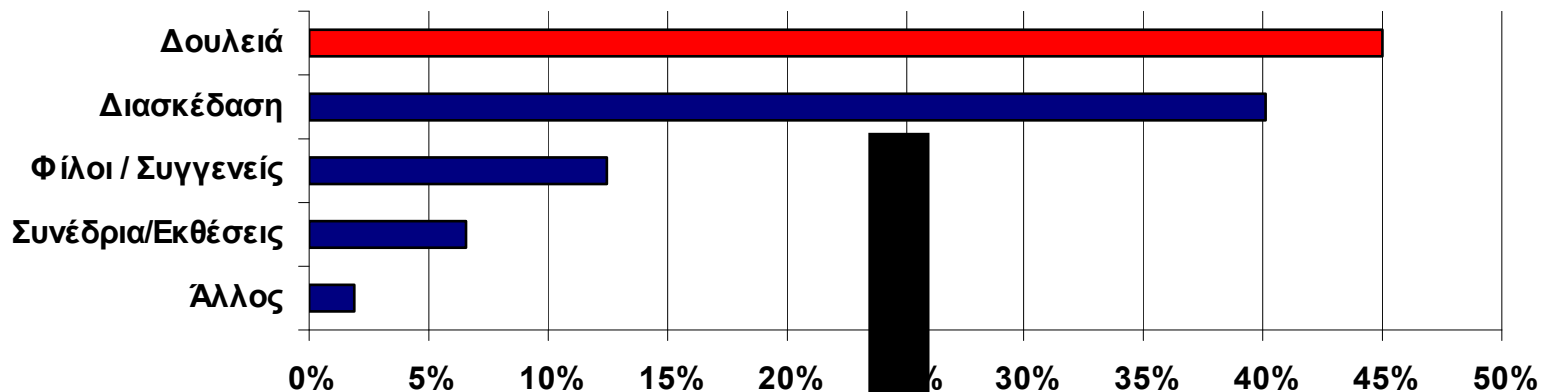

Σε ποιόν άλλον προορισμό σκεφτήκατε να πάτε εναλλακτικά;

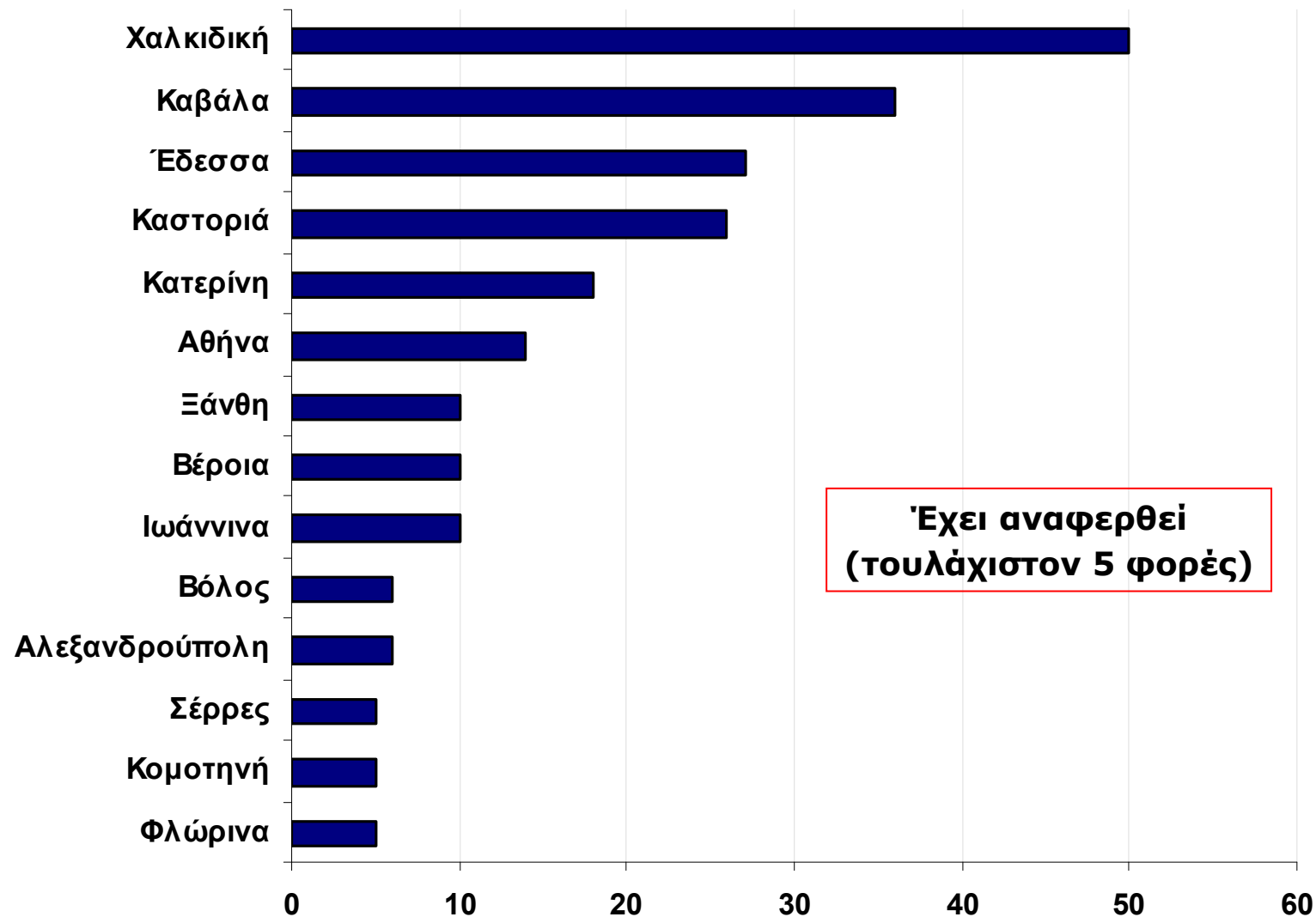

Προετοιμασία Ταξιδιού

Από που πήρατε πληροφορίες για την Θεσσαλονίκη

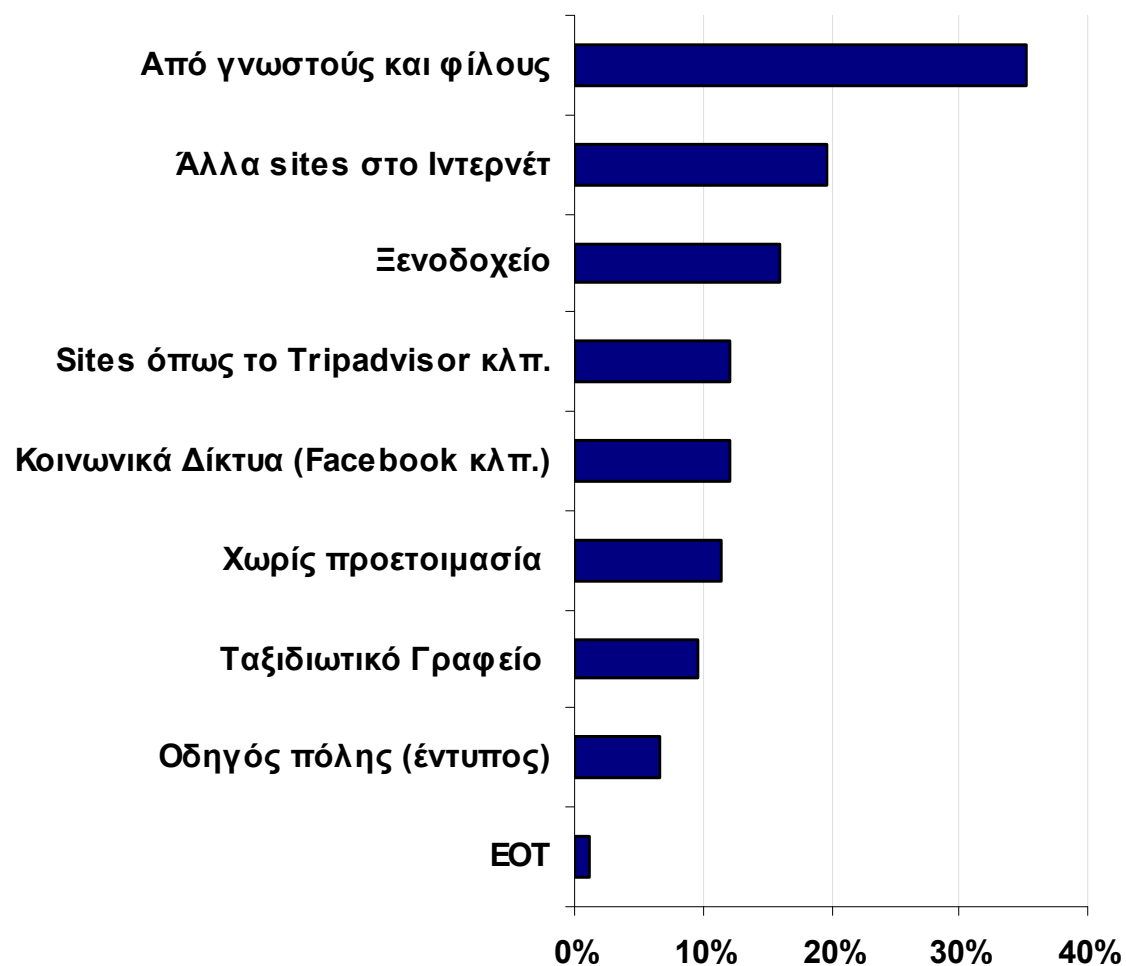

Αποφασίσατε το ταξίδι σας στη Θεσσαλονίκη

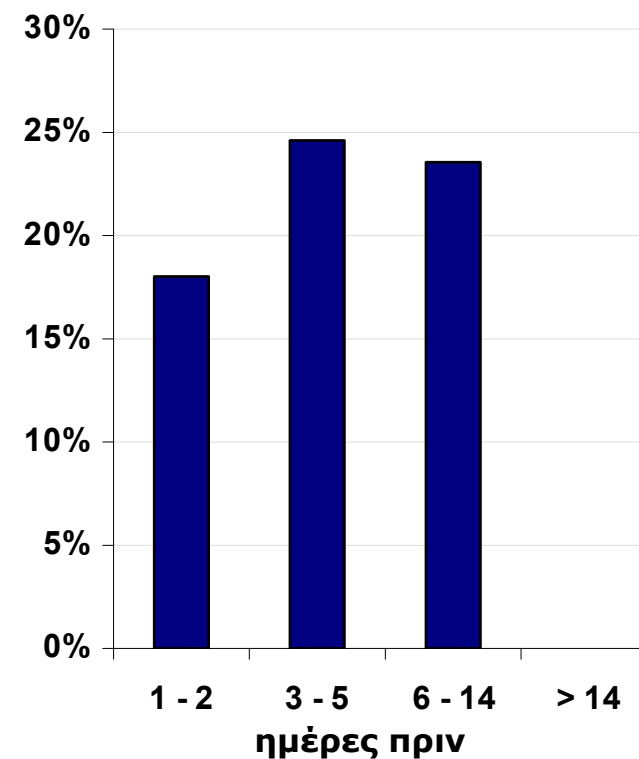

Κράτηση

Με ποιο τρόπο κάνατε
την κράτησή σας;

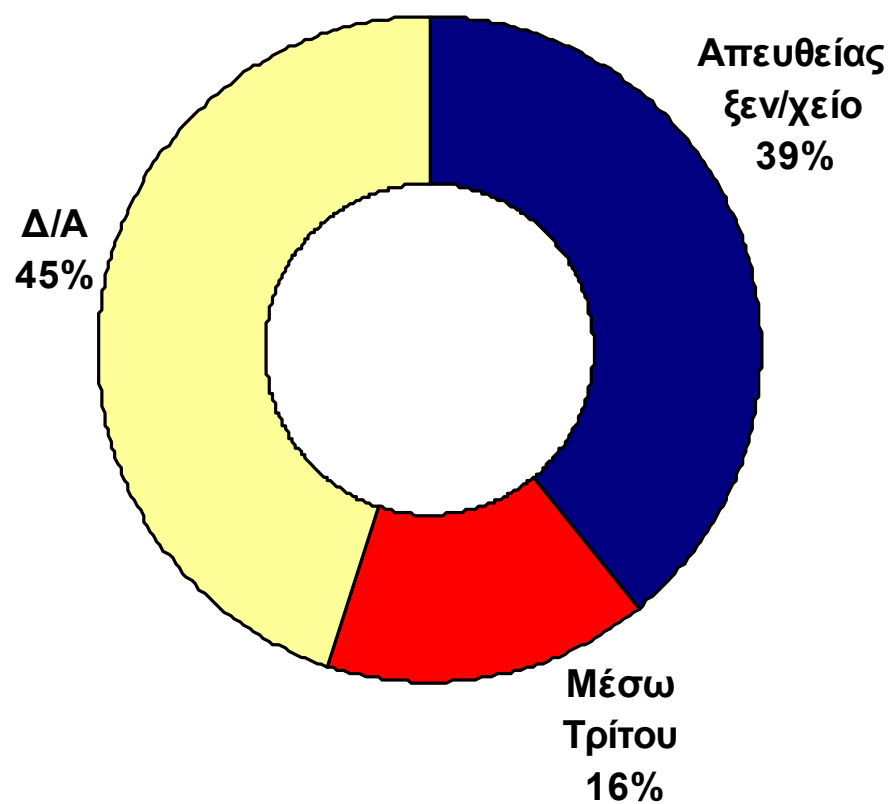

κράτηση online:

- 2011: 35%
- 2010: 29%

Κοινωνικά Δίκτυα

Στην προετοιμασία του ταξιδιού χρησιμοποιήσατε:
(ανά ηλικία)

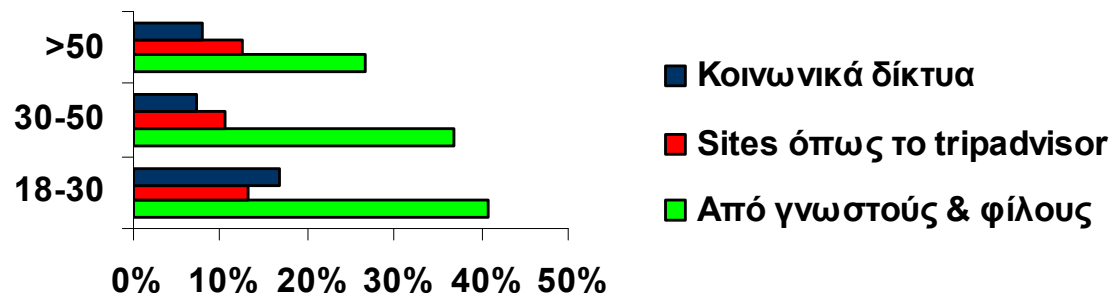

Κάνετε χρήση των κοινωνικών δικτύων;
(ανά ηλικία)

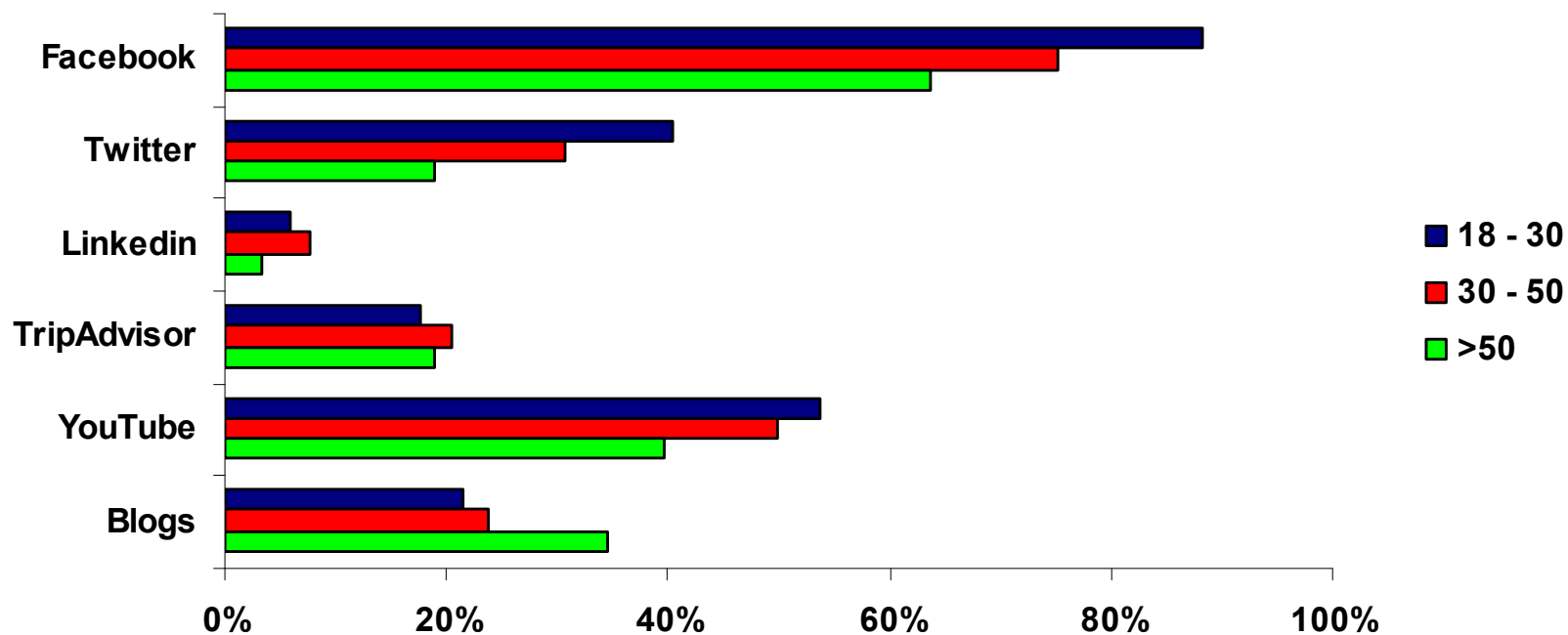
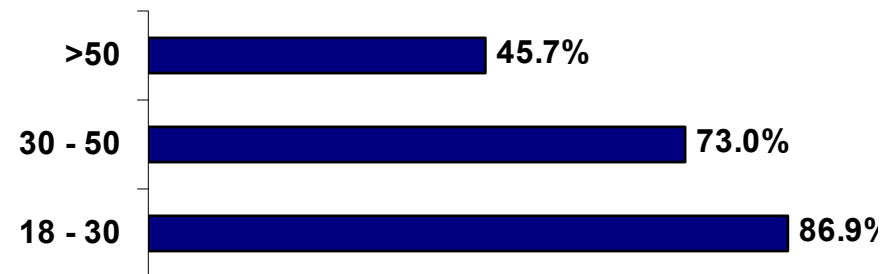

Χρήση κοινωνικών δικτύων από τα ξενοδοχεία της Θεσσαλονίκης

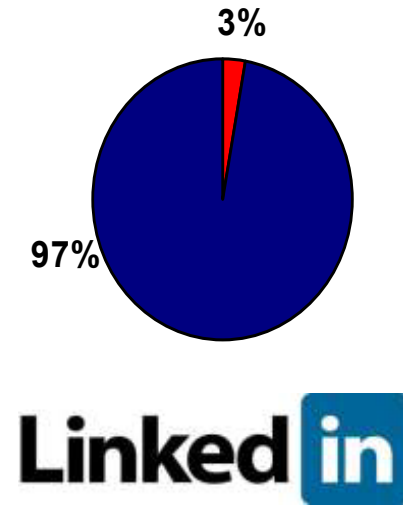
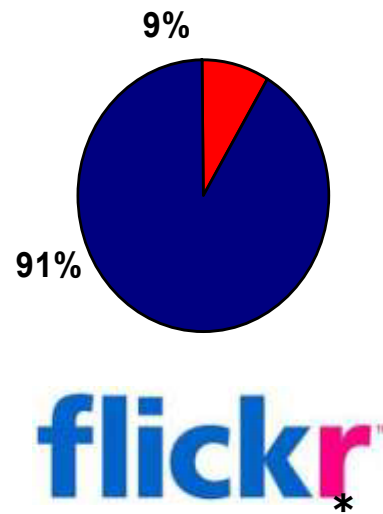
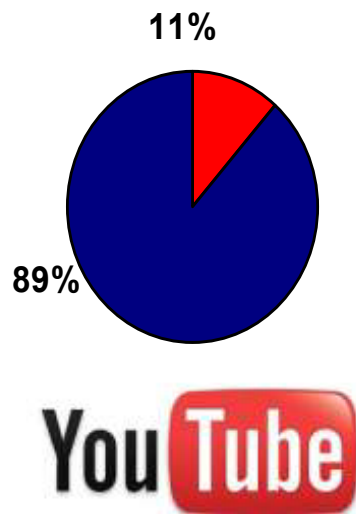
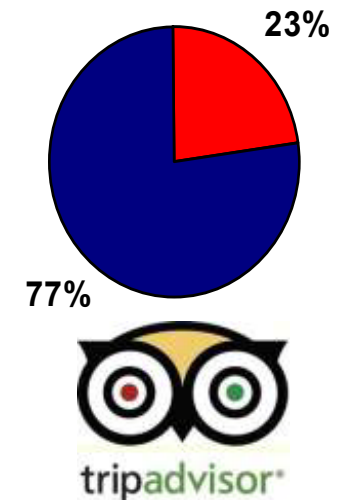
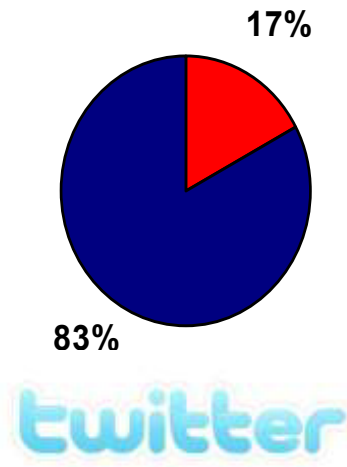
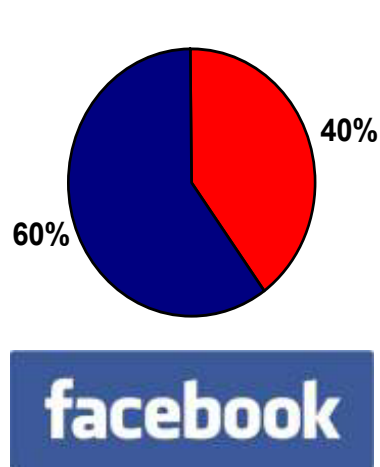

■ δεν χρησιμοποιούν
■ χρησιμοποιούν

*Εφόσον υπάρχει σχετικό link από το site του ξενοδοχείου για τα social media
Πηγή: GBR Consulting, βάσει των 35 ξενοδοχείων που συμμετείχαν στην έρευνα*

Ξενοδοχεία Θεσσαλονίκης online



- 24% δεν έχει ιστοσελίδα ή online κράτηση
 - 8% δεν έχει ιστοσελίδα
 - 16% δεν προσφέρει online κράτηση (ούτε φόρμα κράτησης)
- 60% δεν έχει link στο Facebook ή δεν έχει Facebook
- Κάποια βασικά προβλήματα λειτουργίας στις ιστοσελίδες
 - Φόρμα κράτησης με παλιά στοιχεία από 2008, 2009 & 2010...
 - Σύνδεση στο TripAdvisor, αλλά με πολύ χαμηλή αξιολόγηση...
 - Links που δεν λειτουργούν...
 - Facebook χωρίς στοιχεία...
 - Blog: άδειο...
 - Λογαριασμός Twitter: άδειο (no tweets)...
 - Εικονίδια κοινωνικών δικτύων, χωρίς links...
 - Η κράτηση γίνεται μόνο μέσω του booking.com...
 - Μουσική υπόκρουση...
 - “η ιστοσελίδα είναι υπό κατασκευή”

Πρόσβαση

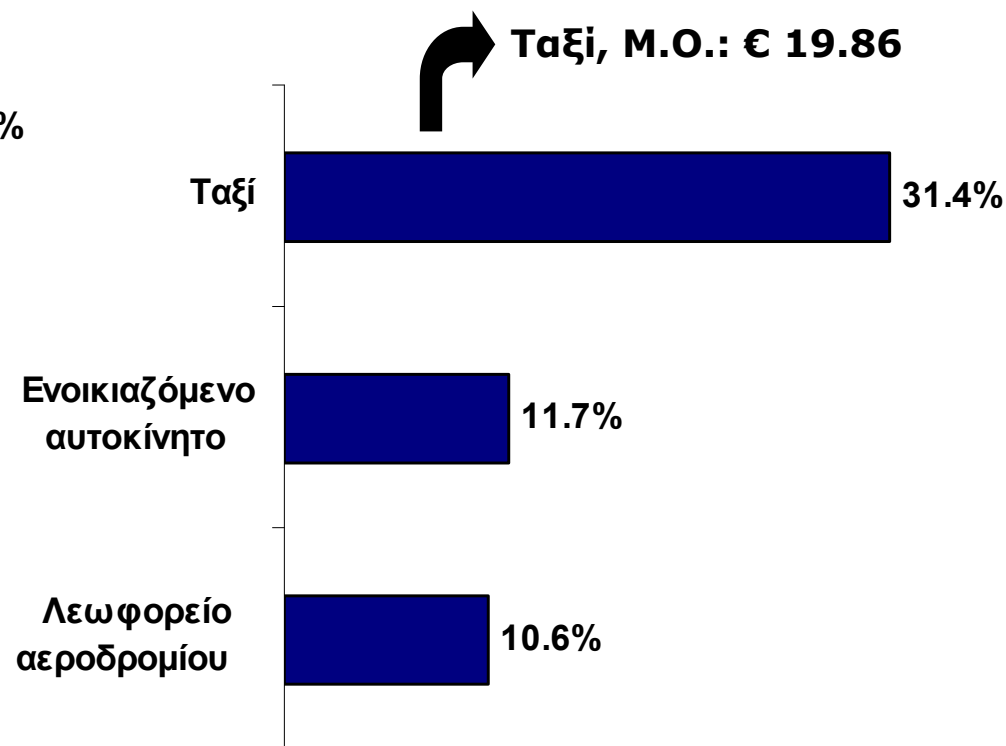
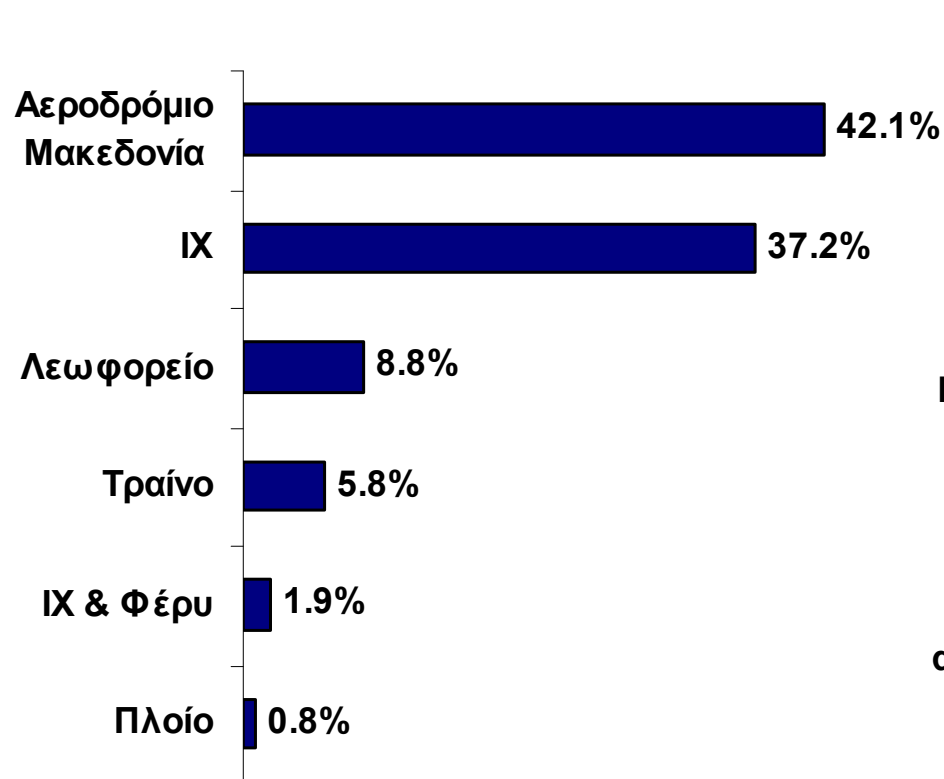

89%:
Εύκολη πρόσβαση στην Θεσσαλονίκη

86%:
Εύκολη πρόσβαση στο ξενοδοχείο

Ημερήσια Δαπάνη



	2011	2010
Αξιοθέατα / Διασκέδαση	€ 16.81	€ 18.13
Εστιατόρια, Cafés, Bars	€ 32.69	€ 35.31
Shopping	€ 33.94	€ 38.20
Άλλο	€ 10.33	€ 13.46
Σύνολο	<u>€ 93.77</u>	<u>€ 105.11</u>

Διάρκεια παραμονής

3.77

4.49 ημερησίως

Αξιοθέατα

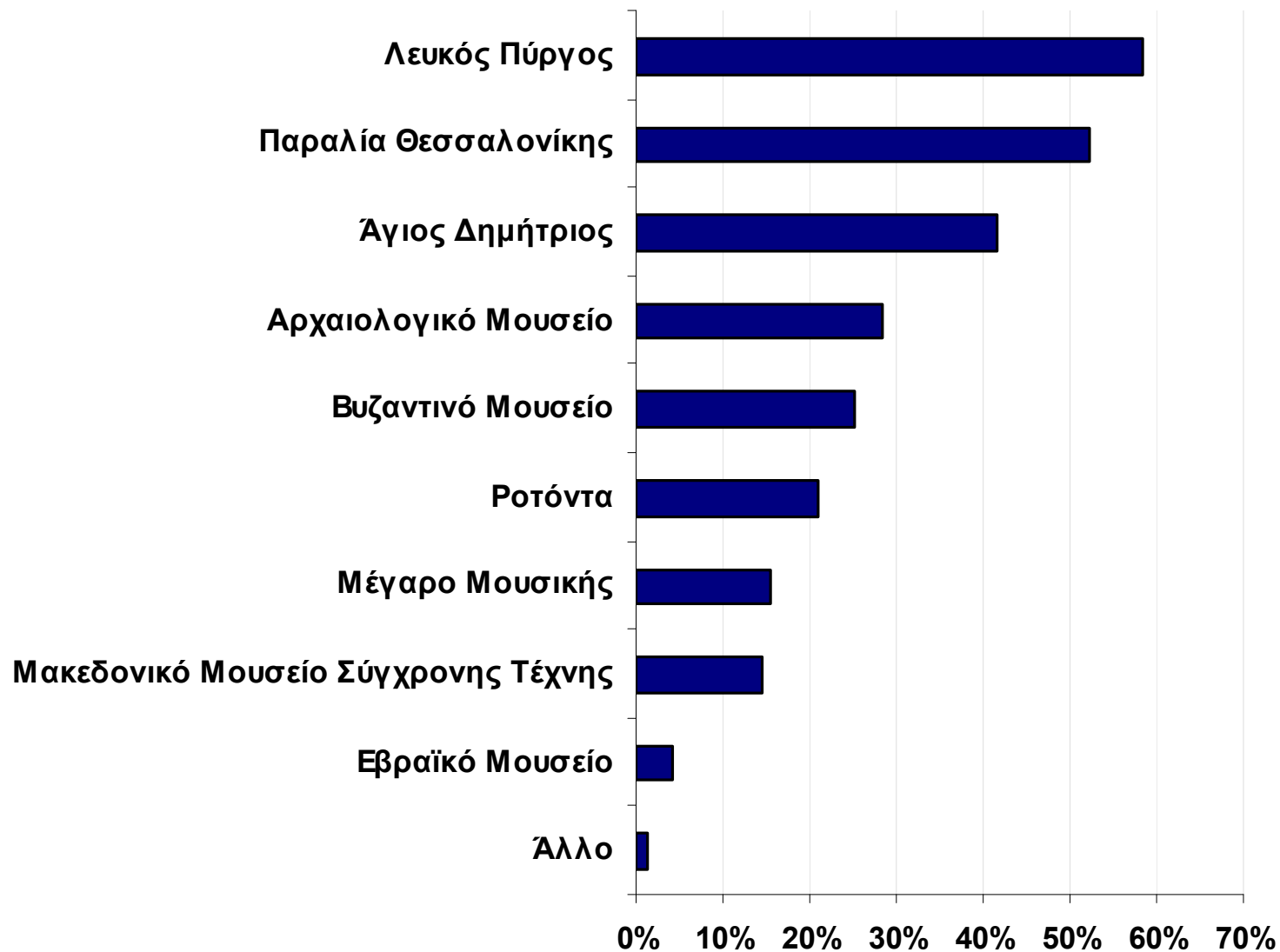

Ημερήσιες Εκδρομές

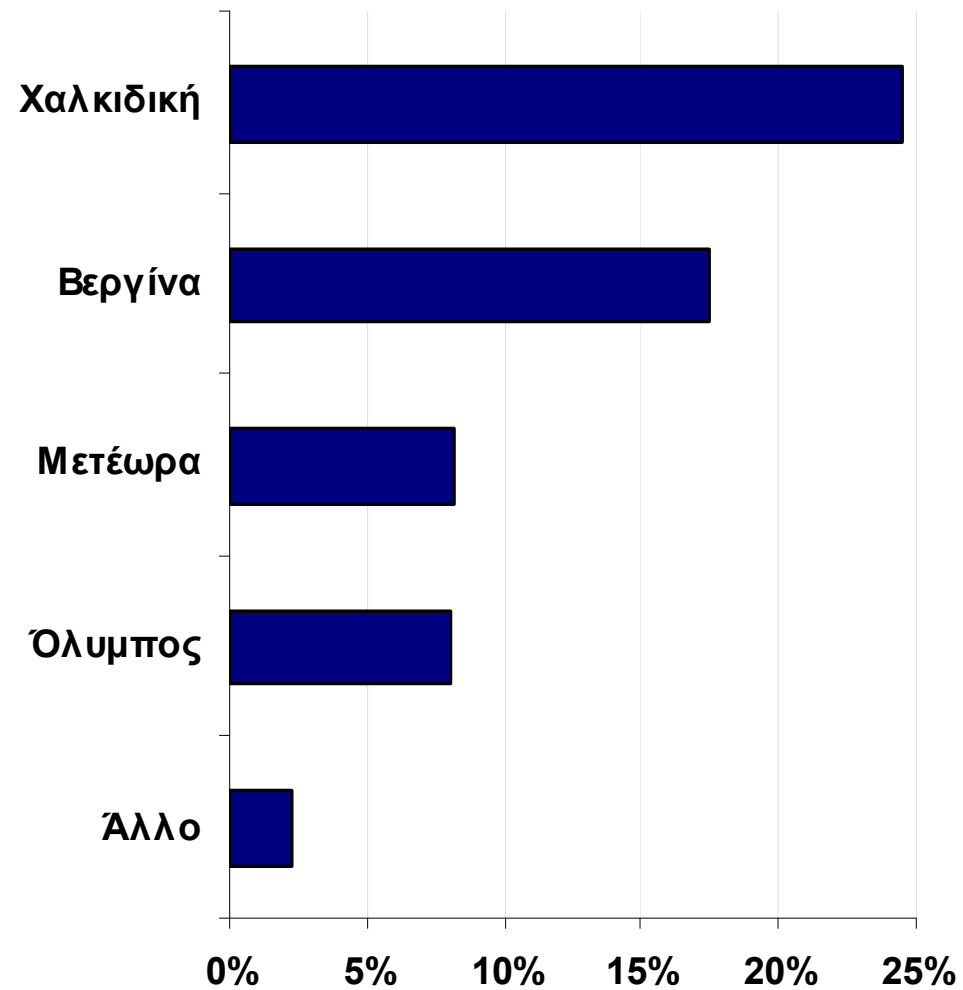

Απόψεις 2011 - 2010

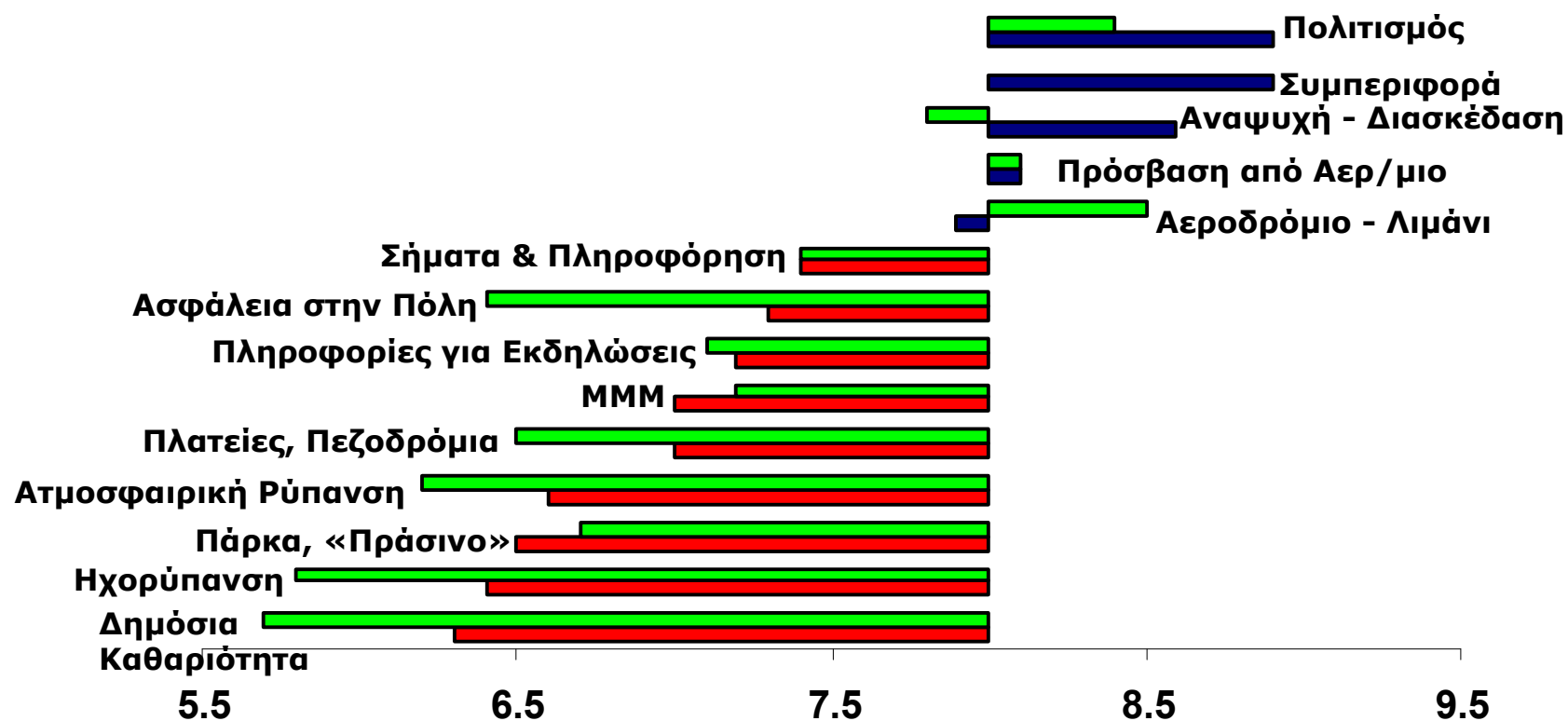

■ 2010

2010: 7.9
2011: 8.0

Συνολική Αξιολόγηση

Απόψεις

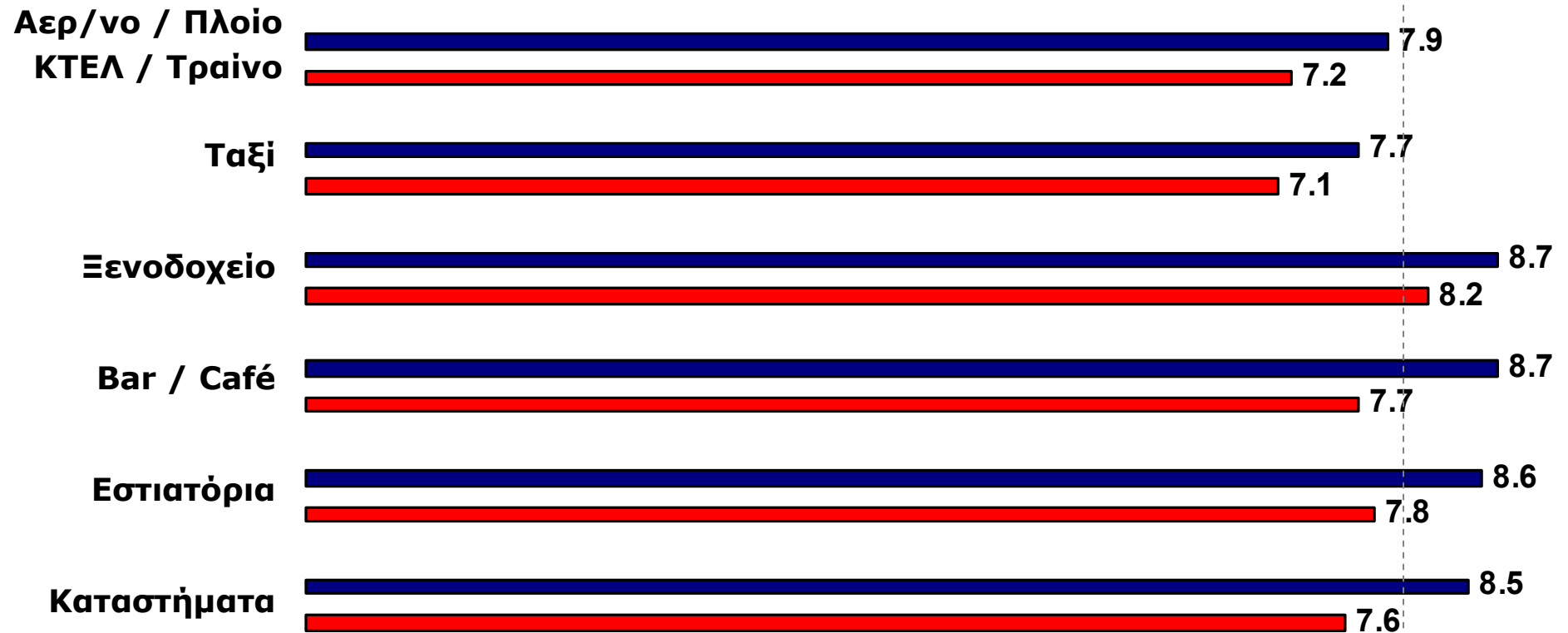

■ Εγκαταστάσεις
■ Value for money

Θα ξανάρθετε στην Θεσσαλονίκη
ή / και θα την συστήσετε σε τρίτους;





Διαφοροποιήσεις

ανά κατηγορία

gbr
consulting

Δαπάνη ανά κατηγορία

Ημερήσια Δαπάνη (€)

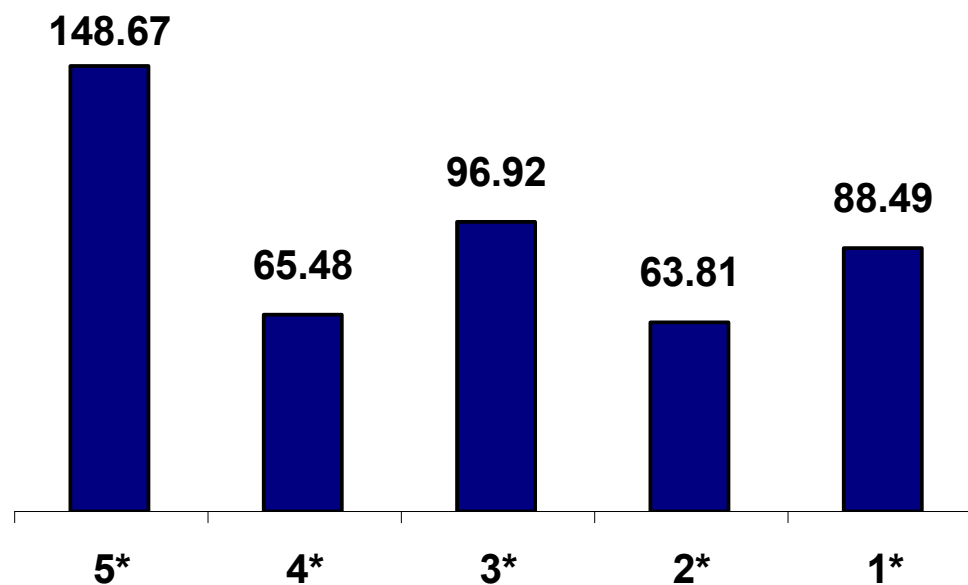

Αξιολόγηση Ξενοδοχείων κατά Κατηγορία

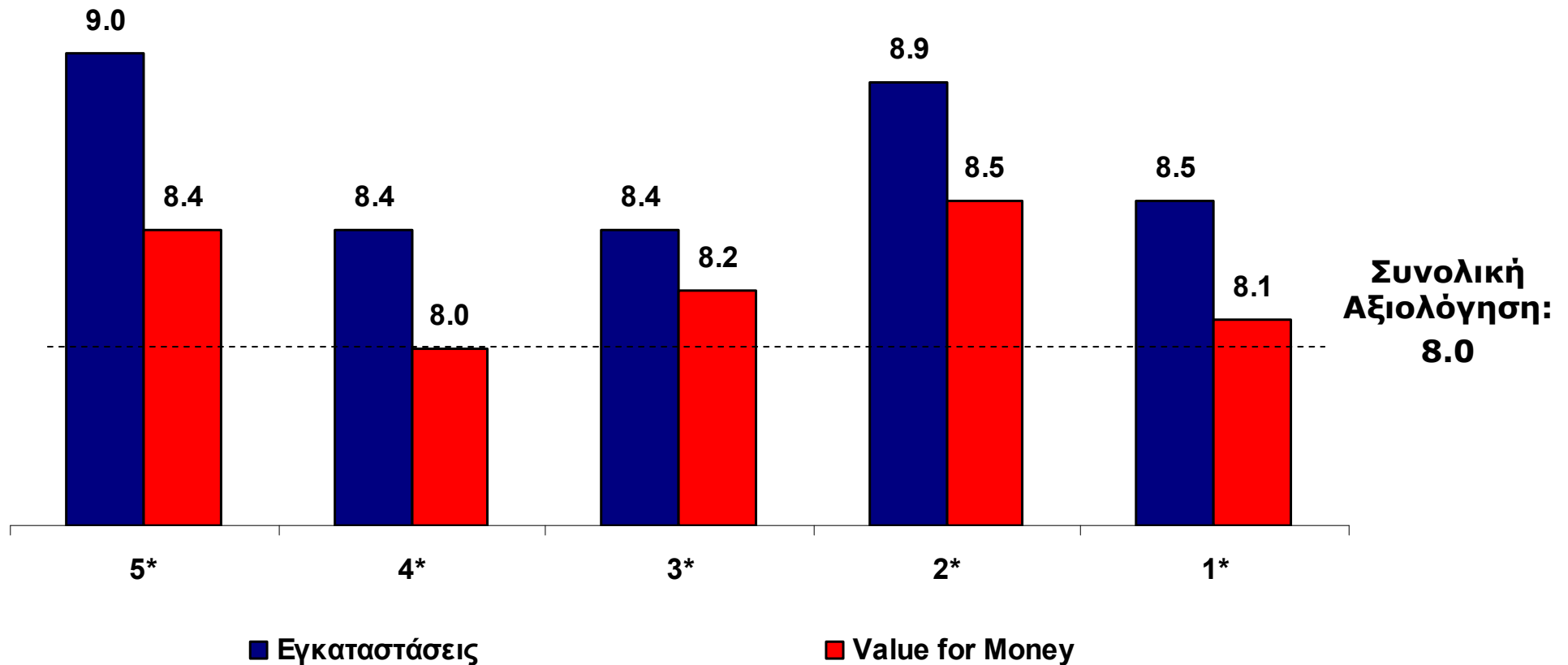

Γενική Αξιολόγηση & Σύσταση



Γενική Αξιολόγηση

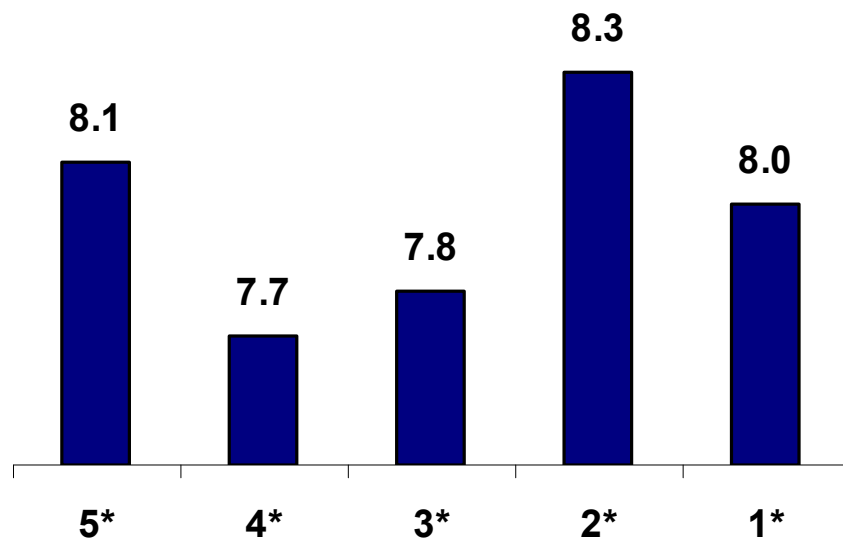

Θα συστήνατε την Θεσσαλονίκη;

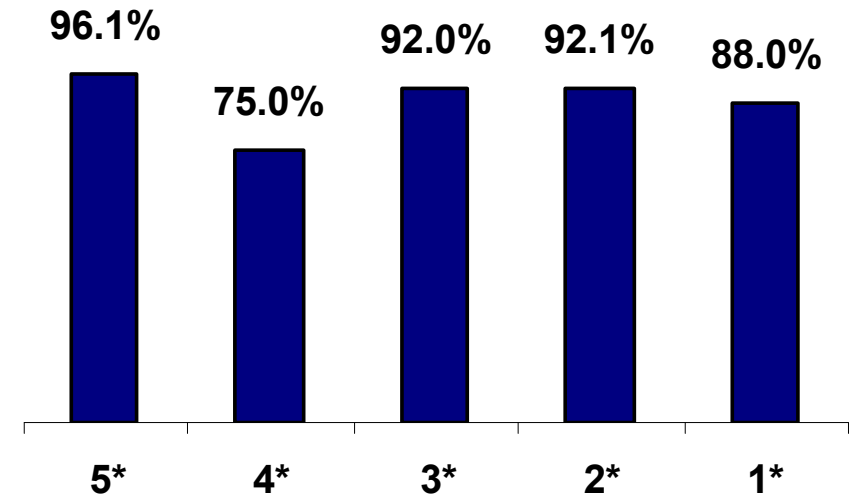

Χρήση των Κοινωνικών Δικτύων

Κάνετε χρήση των κοινωνικών δικτύων

5*: 74.0%

4*: 67.5%

3*: 74.3%

2*: 80.3%

1*: 66.0%

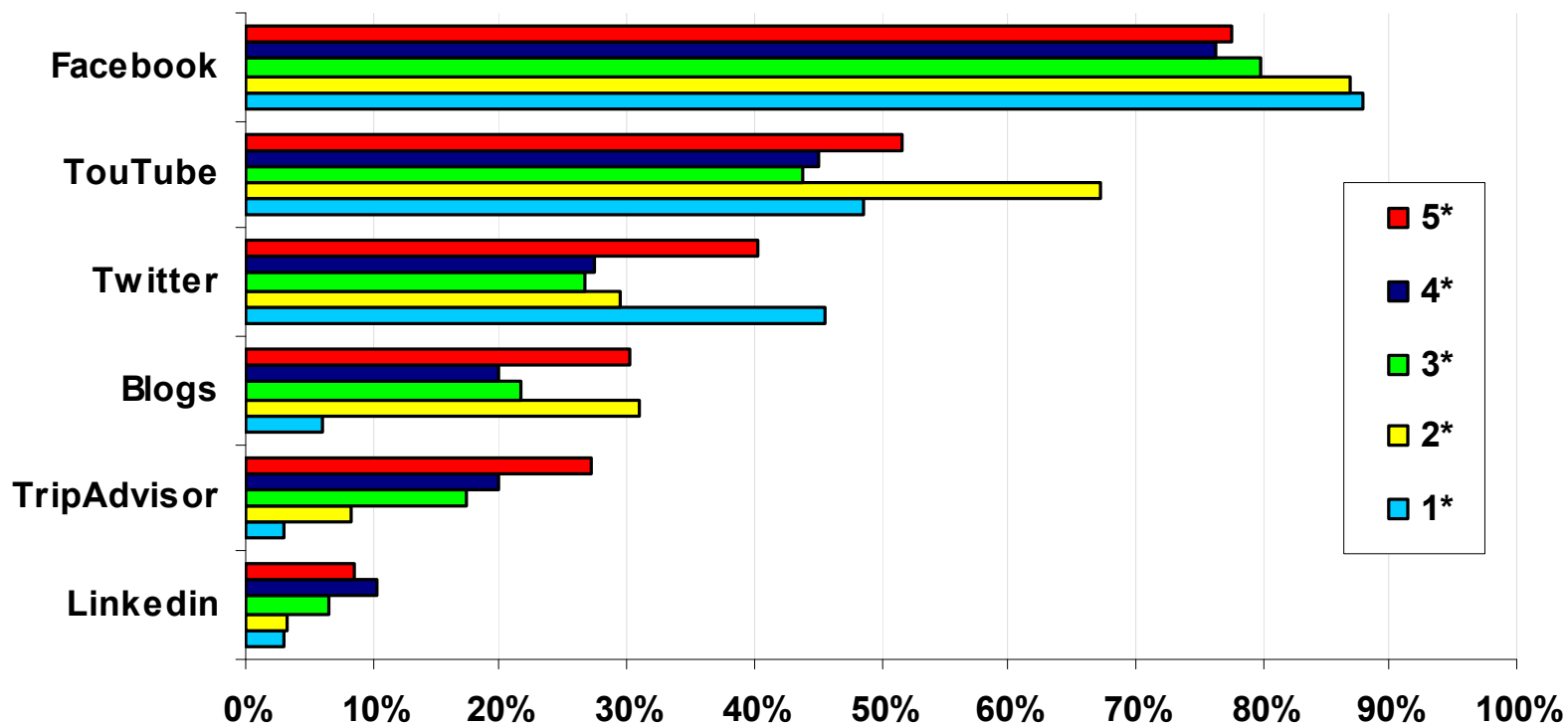
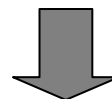



Διαφοροποιήσεις

Δουλειά / διασκέδαση

gbr
consulting

Δουλειά / διασκέδαση

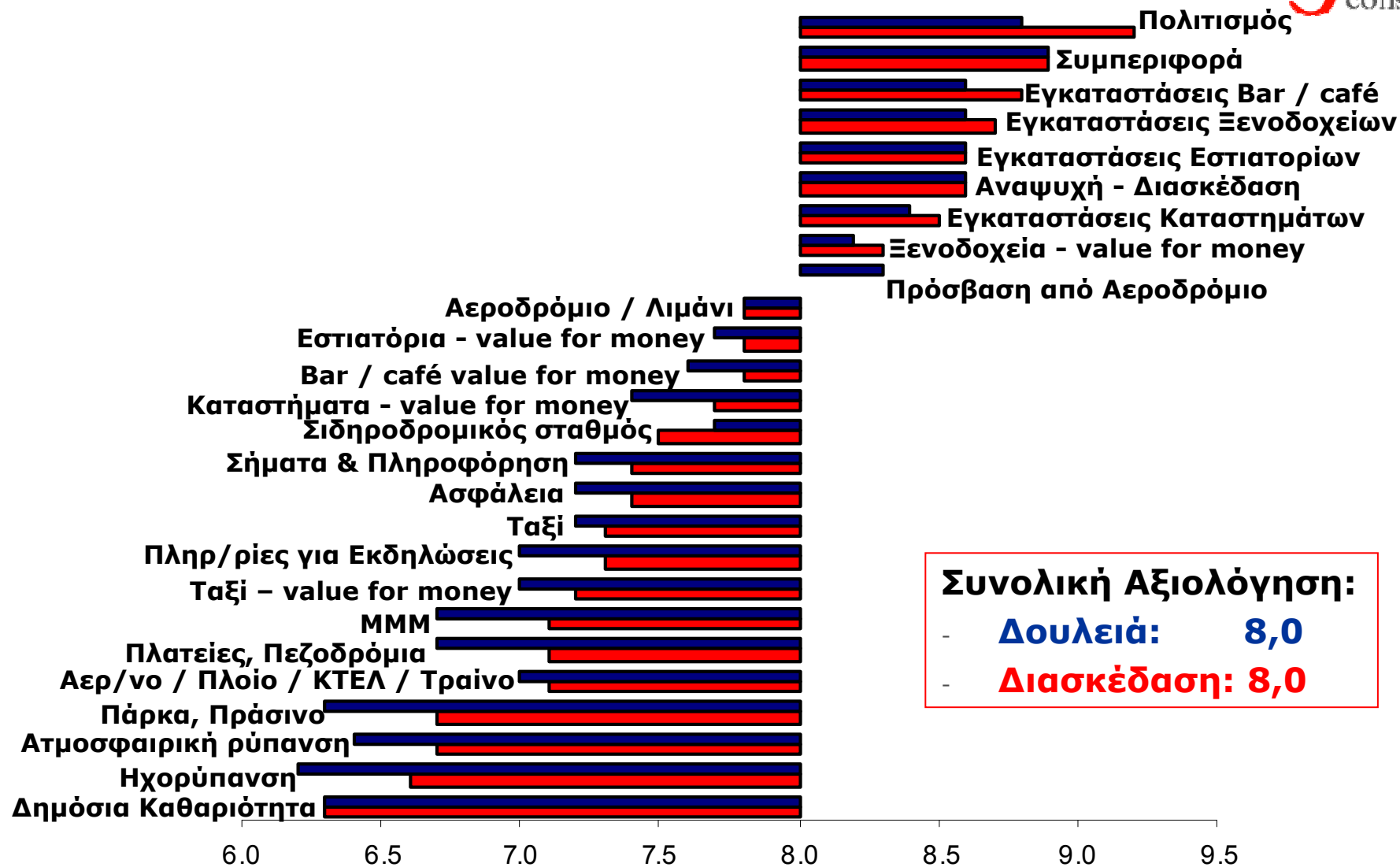

Slide 25

A16

πρώτη φορά τόσο κοντά;
προηγούμενες χρονιές;
Aris, 10/27/2011

Ημερήσια Δαπάνη



	Δουλειά	Διασκέδαση
Αξιοθέατα / Διασκέδαση	€ 8.31	€ 28.37
Εστιατόρια, Cafés, Bars	€ 23.50	€ 42.74
Shopping	€ 15.60	€ 56.05
Άλλο	€ 6.25	€ 13.71
Σύνολο	<u>€ 53.66</u>	<u>€ 140.87</u>

Διάρκεια παραμονής

4.75

3.06 ημερησίως



Διαφοροποιήσεις

Έλληνες / αλλοδαποί

gbr
consulting

Έλληνες έναντι αλλοδαπών

Από που πήρατε πληροφορίες για την Θεσσαλονίκη

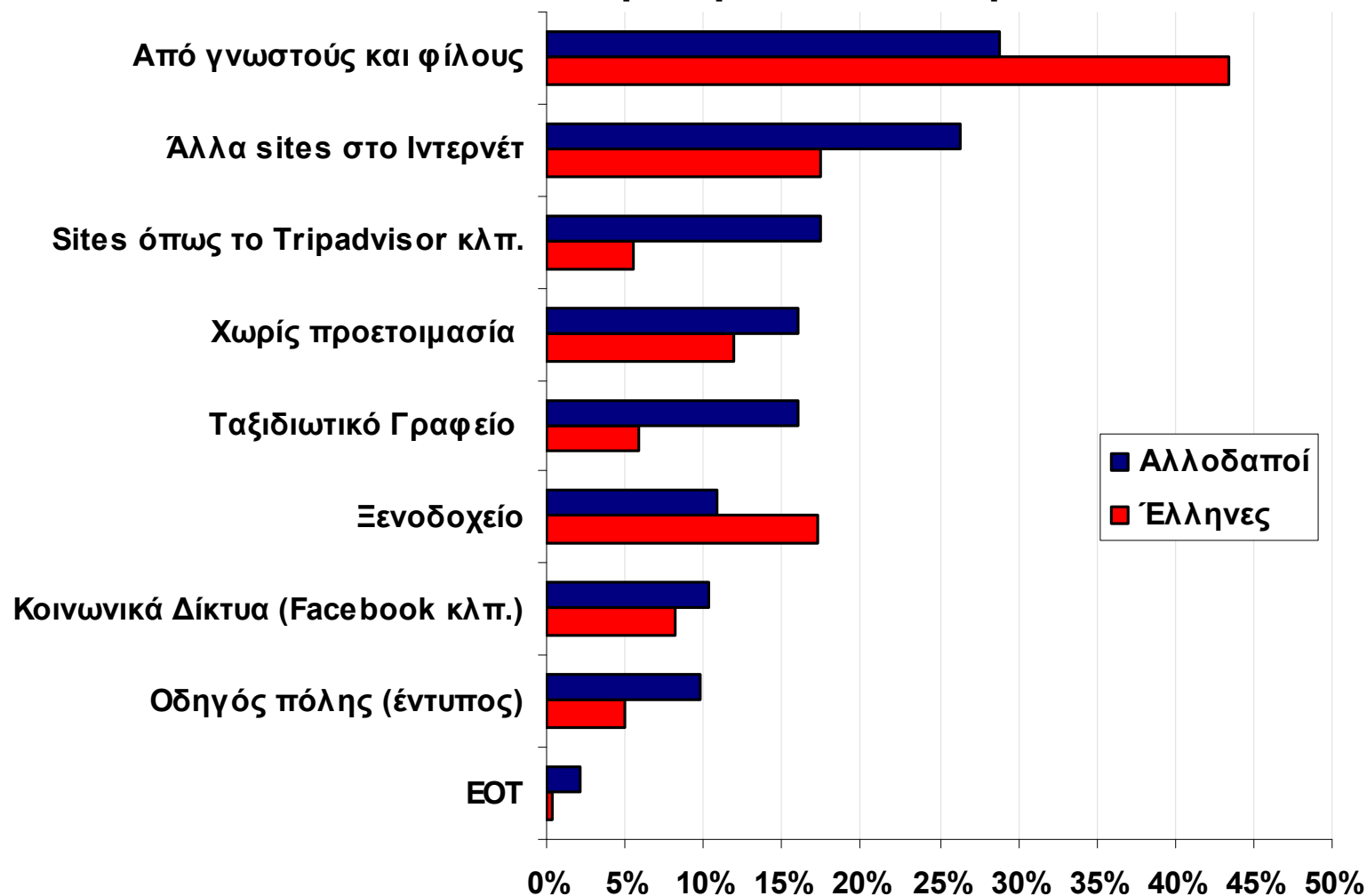

Έλληνες έναντι αλλοδαπών

Κάνετε χρήση των κοινωνικών δικτύων

- Έλληνες: 72.2%
- Αλλοδαποί: 74.7%

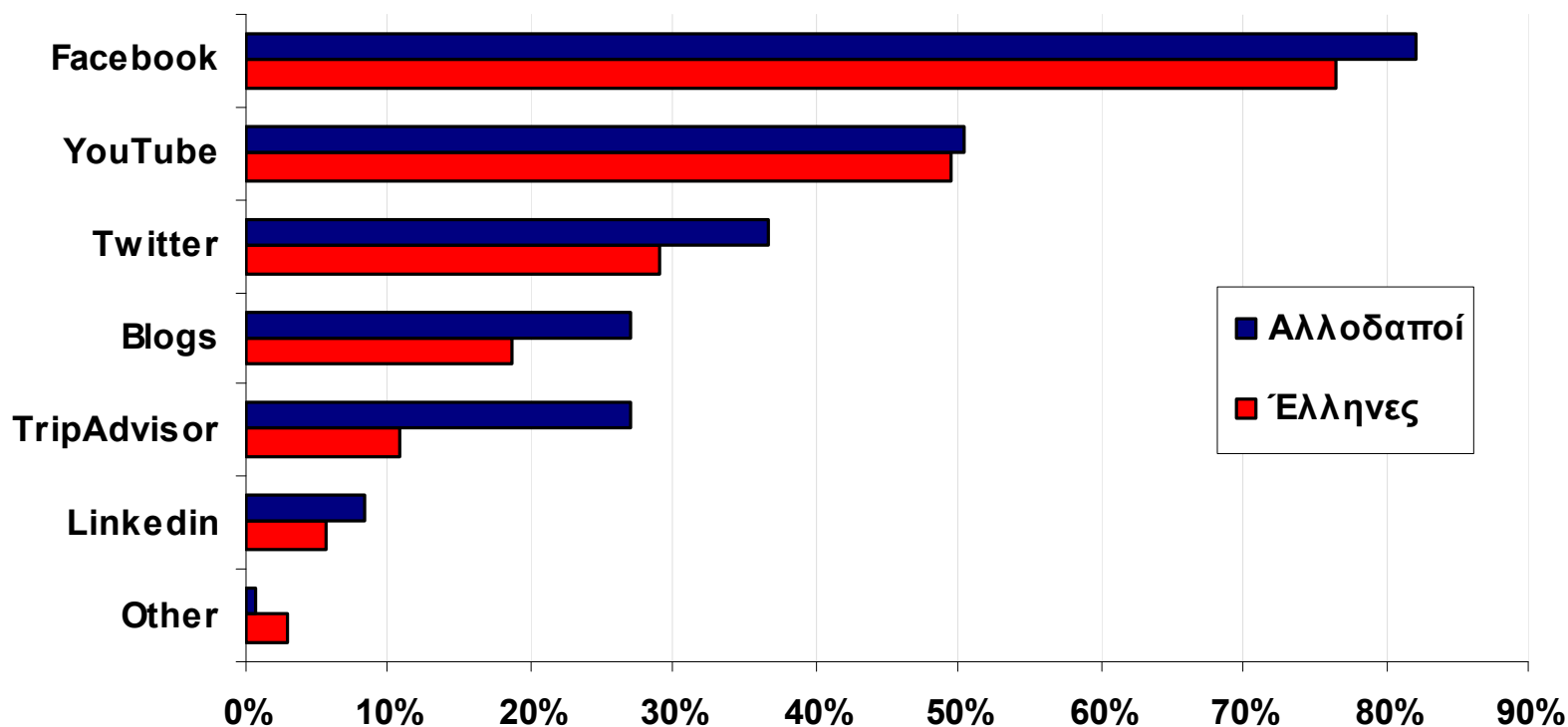
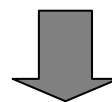

Ημερήσια Δαπάνη



	Έλληνες	Αλλοδαποί
Αξιοθέατα / Διασκέδαση	€ 20.11	€ 13.32
Εστιατόρια, Cafés, Bars	€ 41.27	€ 30.99
Shopping	€ 32.16	€ 33.92
Άλλο	€ 10.96	€ 10.22
Σύνολο	<u>€ 104.50</u>	<u>€ 88.45</u>

Διάρκεια παραμονής

2.84

4.41 ημερησίως



Απόδοση Ξενοδοχείων

gbr
consulting

Προσφορά & Ζήτηση: μακροπρόθεσμη τάση

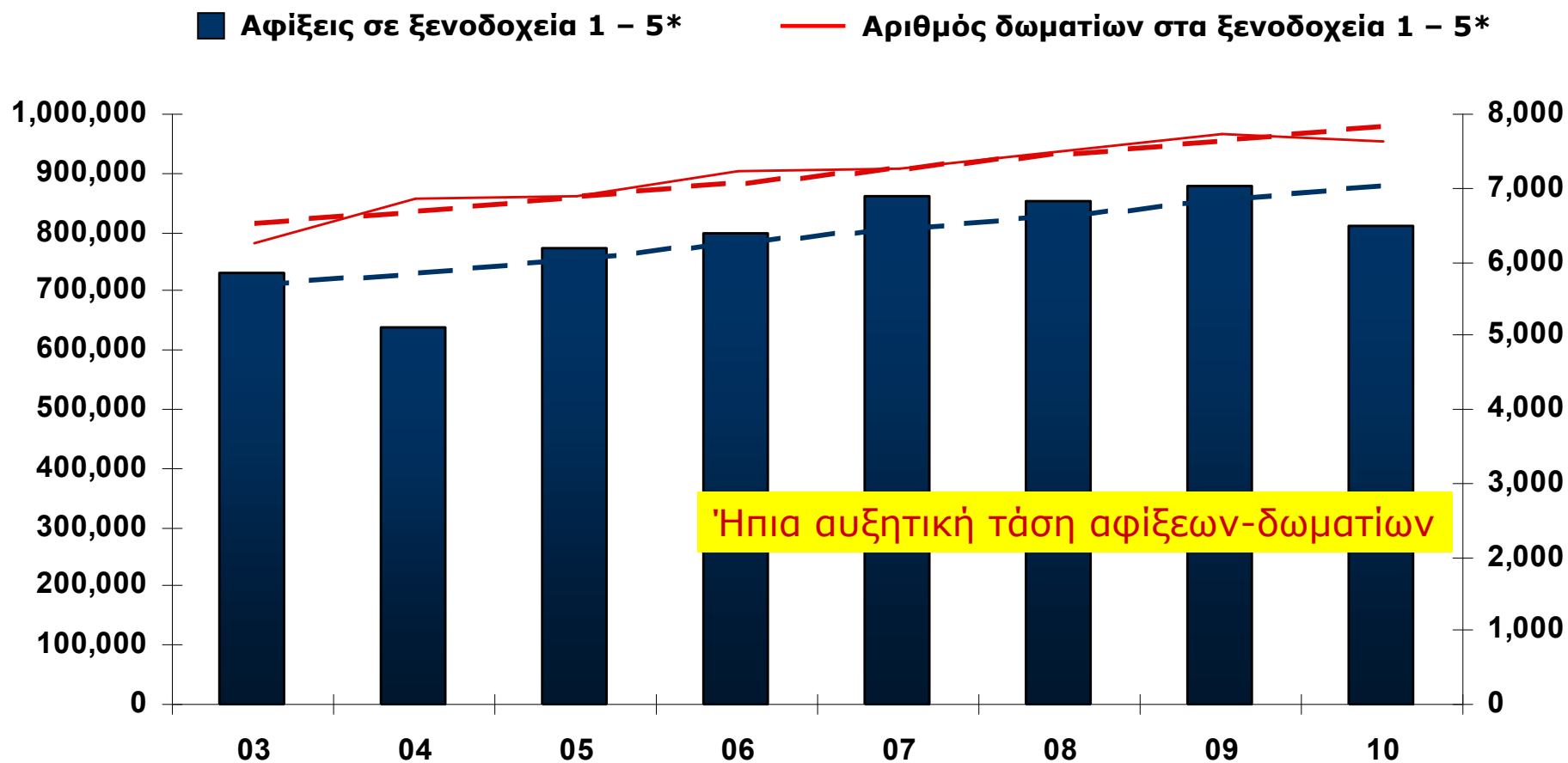

Προσφορά & Ζήτηση: μακροπρόθεσμη τάση

5*

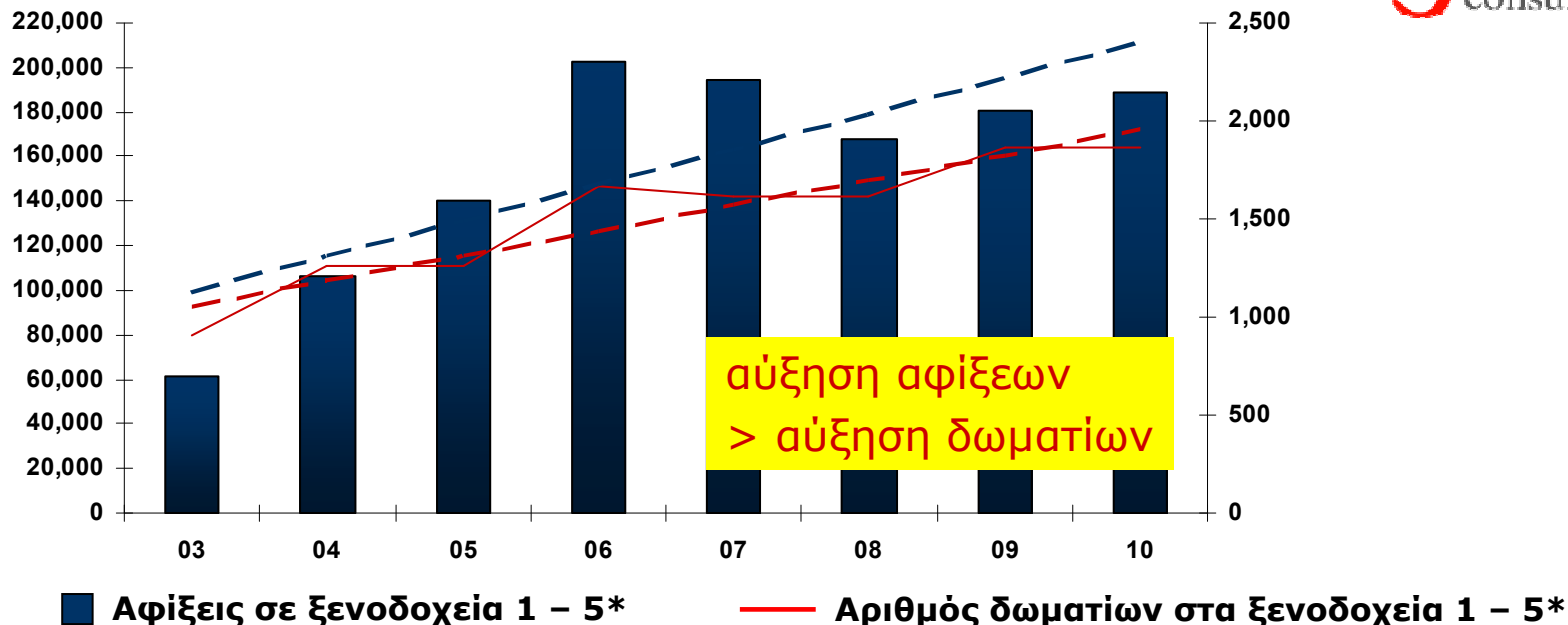

4*

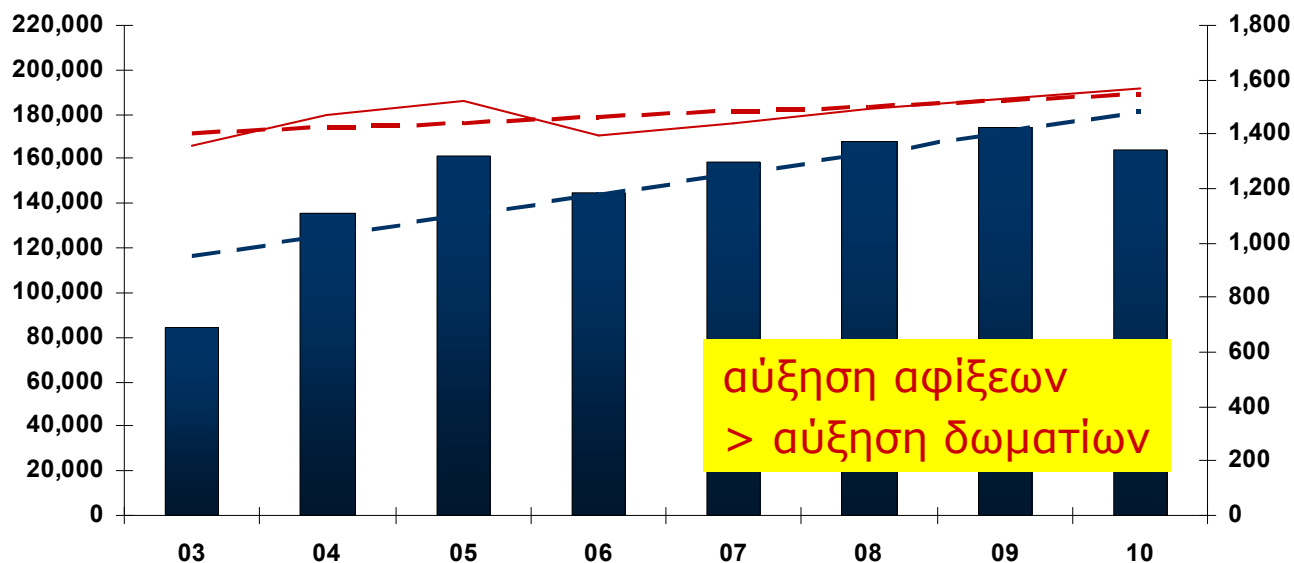

Προσφορά & Ζήτηση: μακροπρόθεσμη τάση



3*

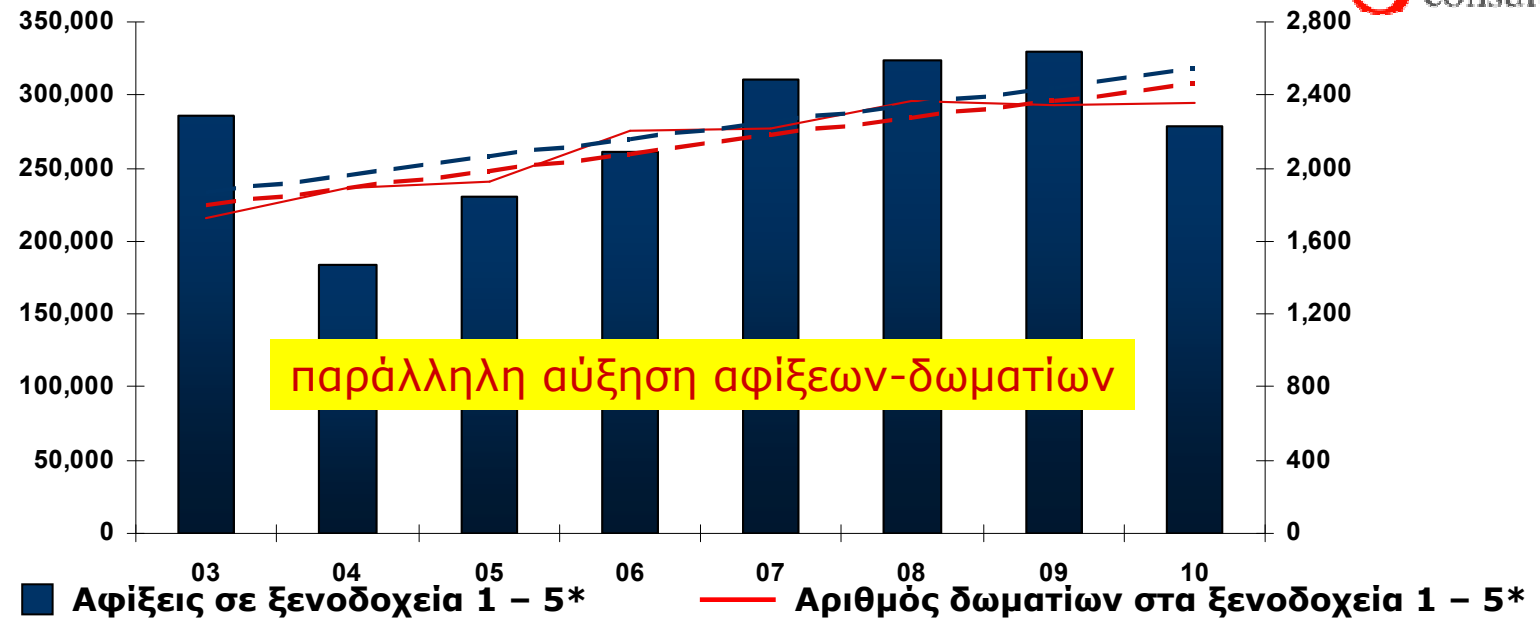

2* & 1*

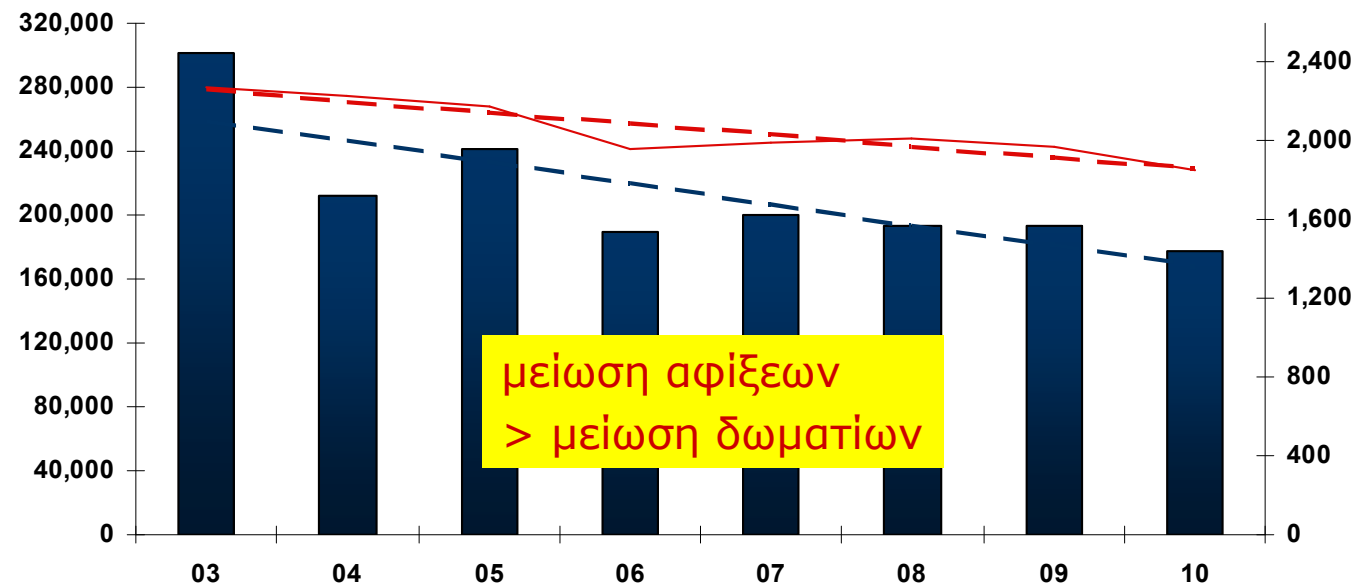

Πηγή: ΕΛ.ΣΤΑΤ.

Προσφορά & Ζήτηση: βραχυπρόθεσμη τάση

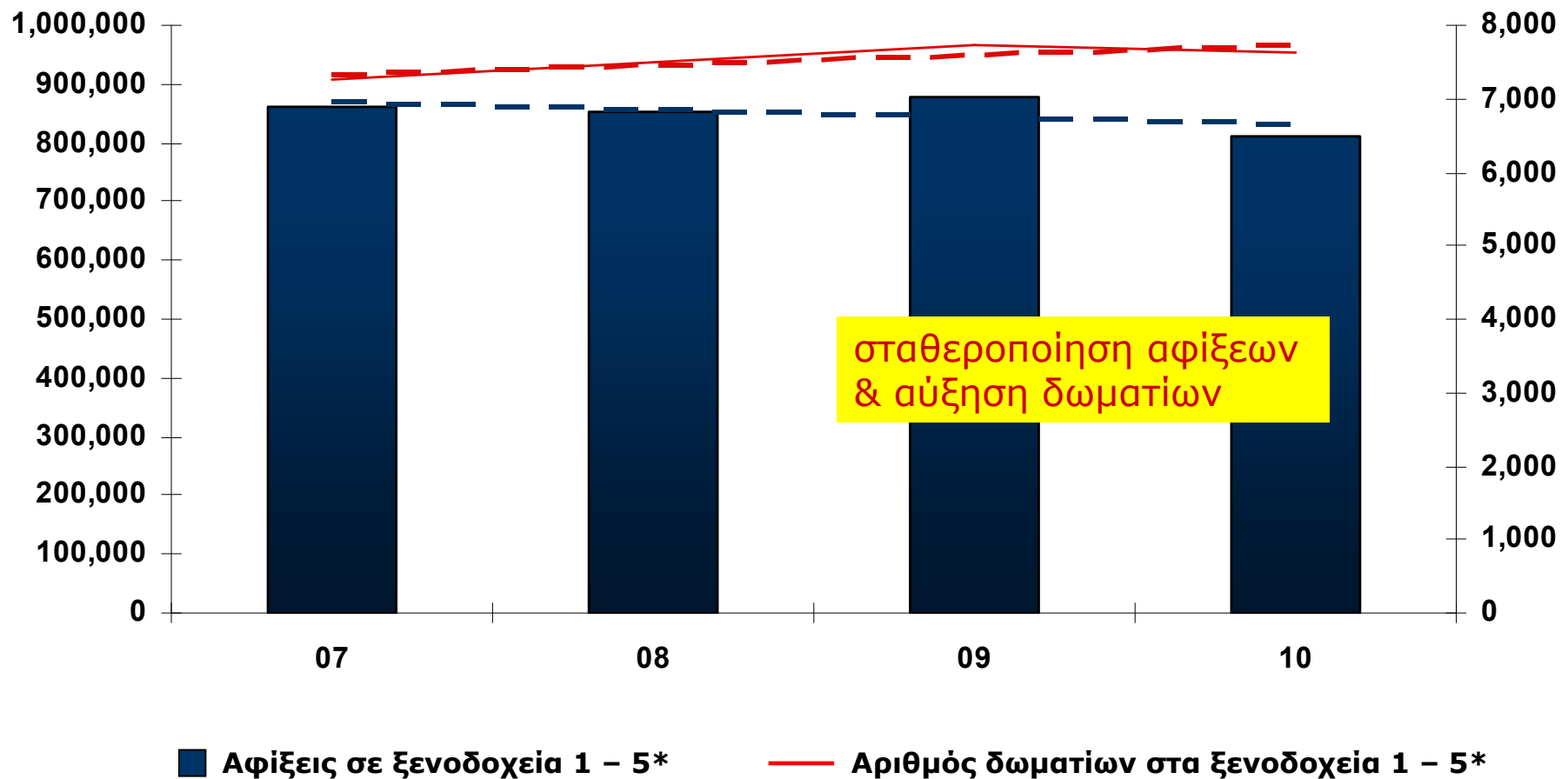

Προσφορά & Ζήτηση: βραχυπρόθεσμη τάση

5*

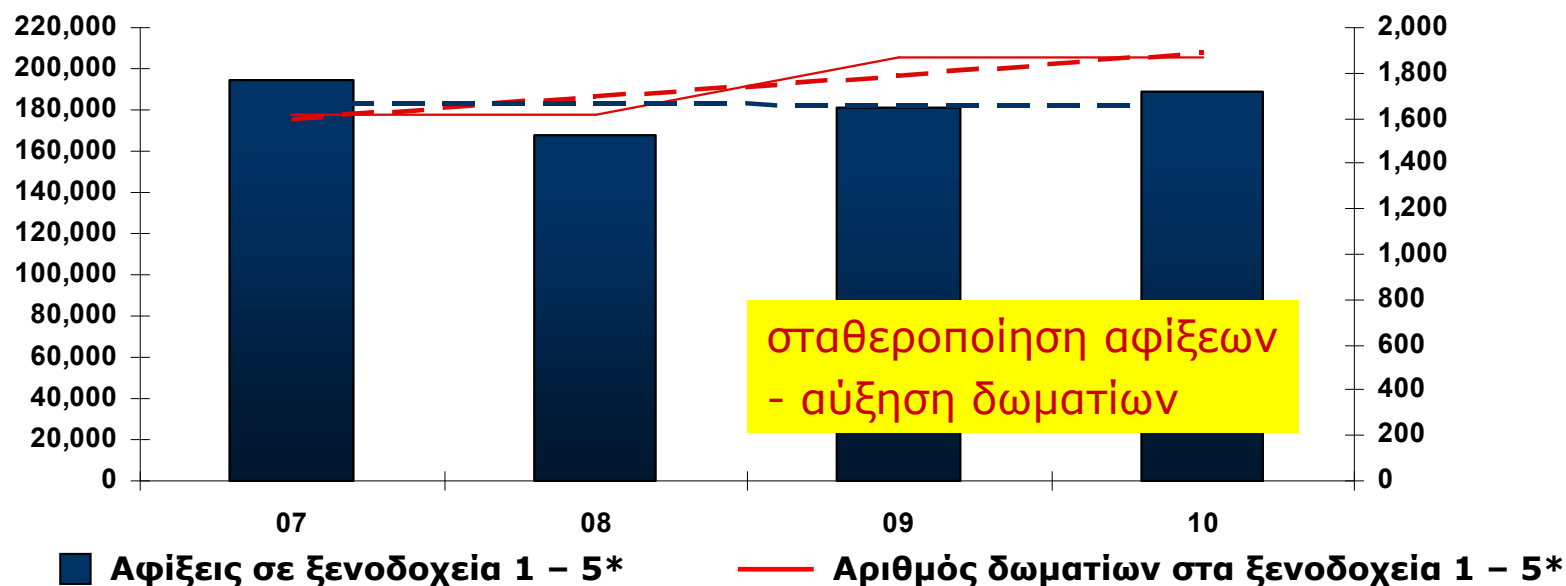

4*

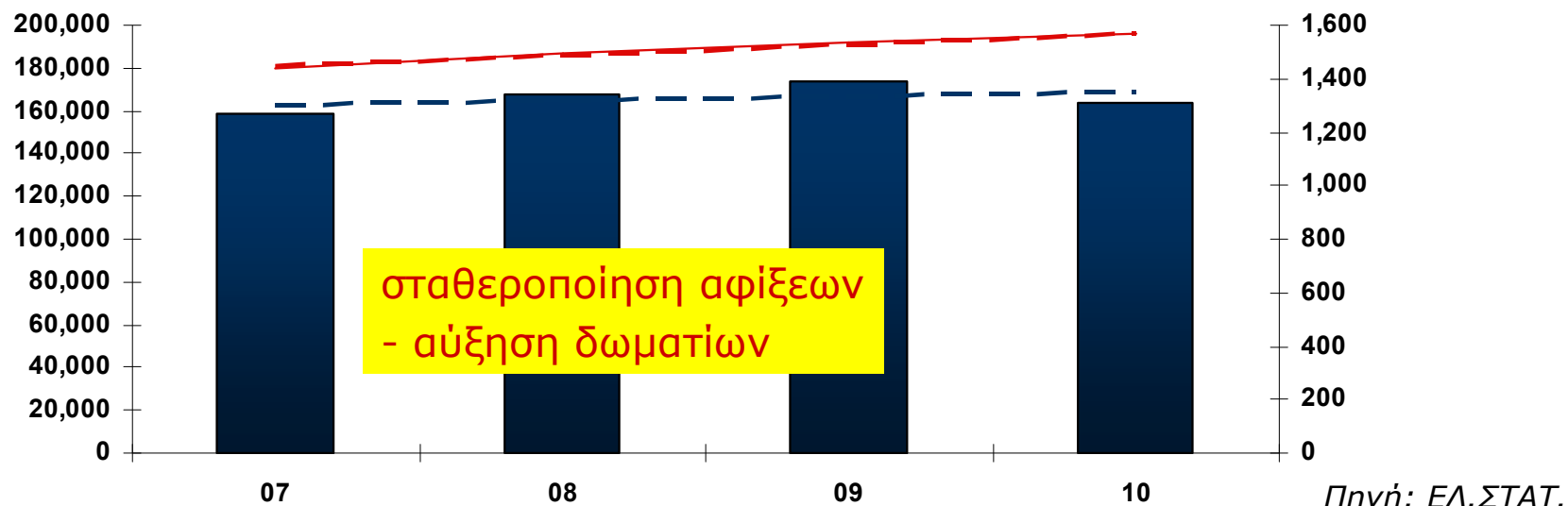

Προσφορά & Ζήτηση: βραχυπρόθεσμη τάση

3*

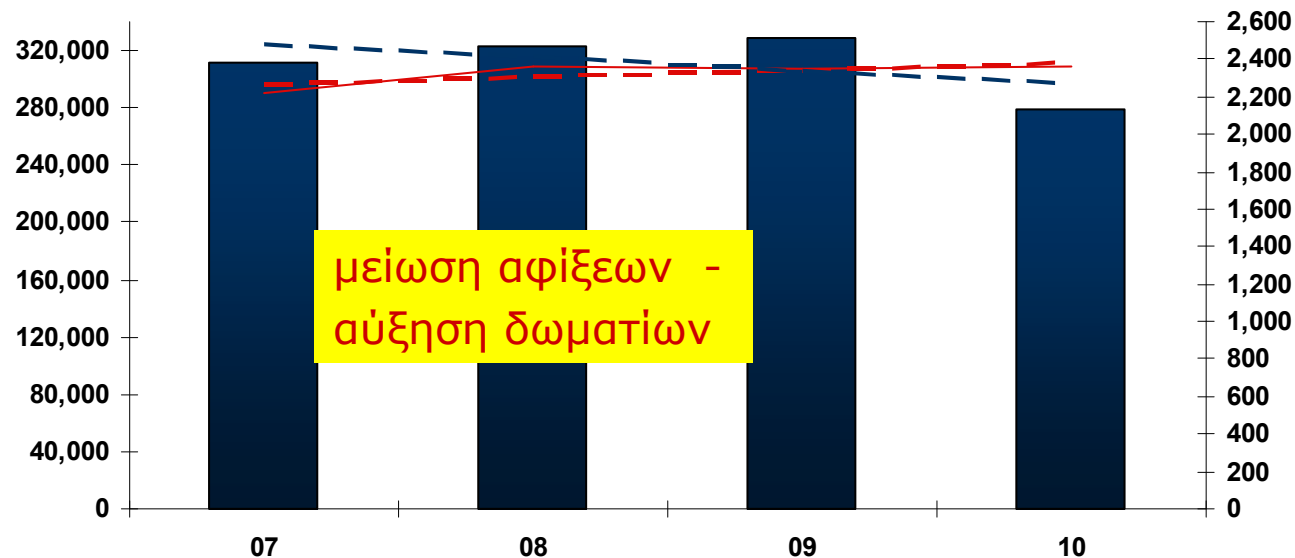

■ Αφίξεις σε ξενοδοχεία 1 - 5* — Αριθμός δωματιών στα ξενοδοχεία 1 - 5*

2* & 1*

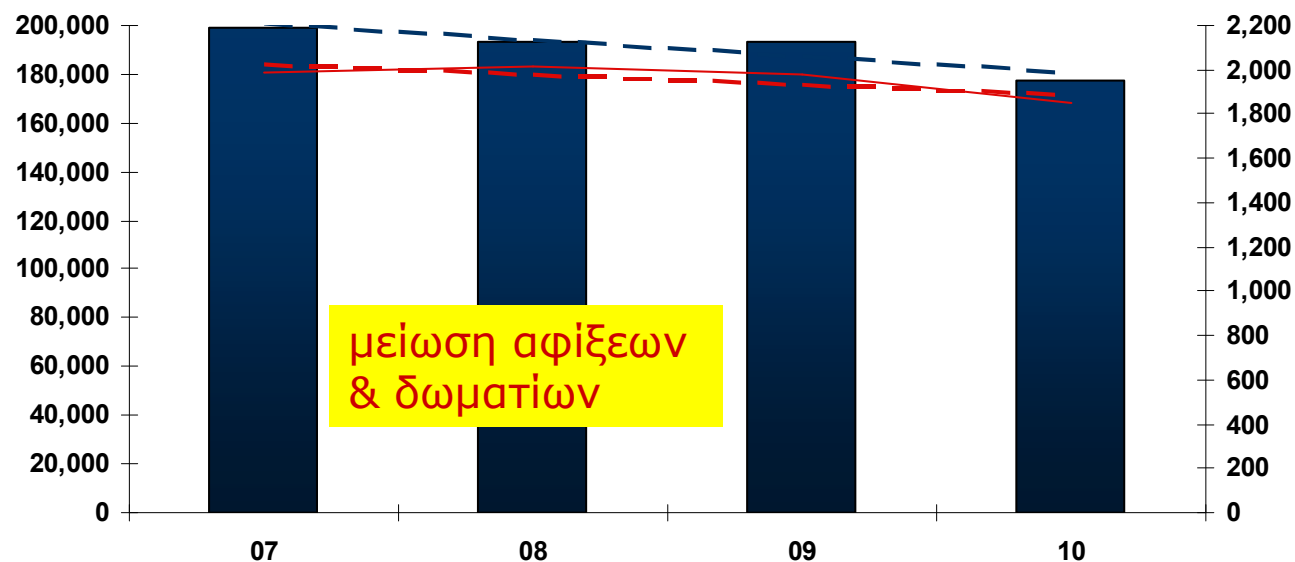

Έσοδα δωματίου ΥΤD Δεκ (x 1 εκ €)

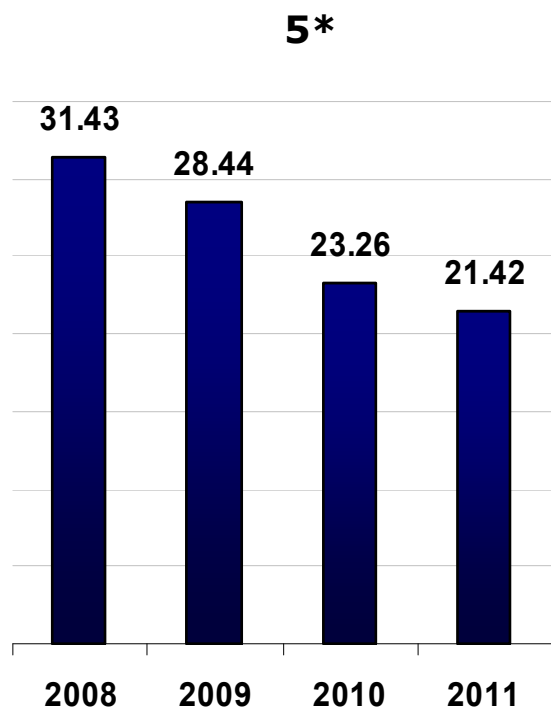

**"σταθεροποίηση αφίξεων
αύξηση δωματίων"**

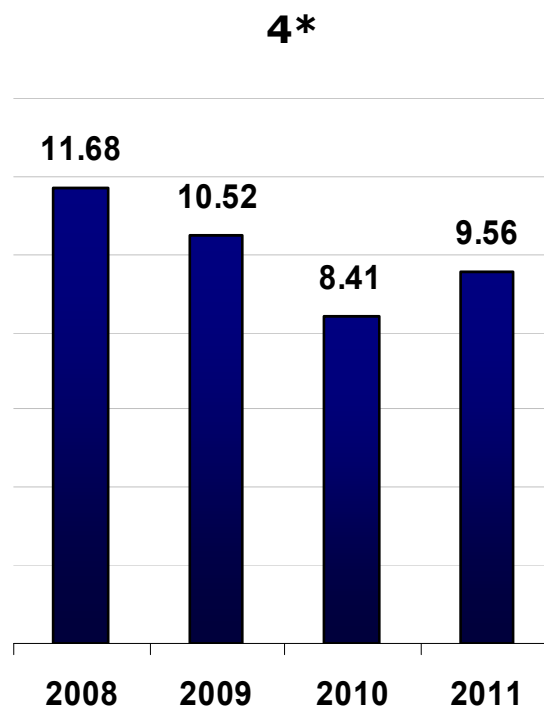

**"σταθεροποίηση αφίξεων
αύξηση δωματίων"**

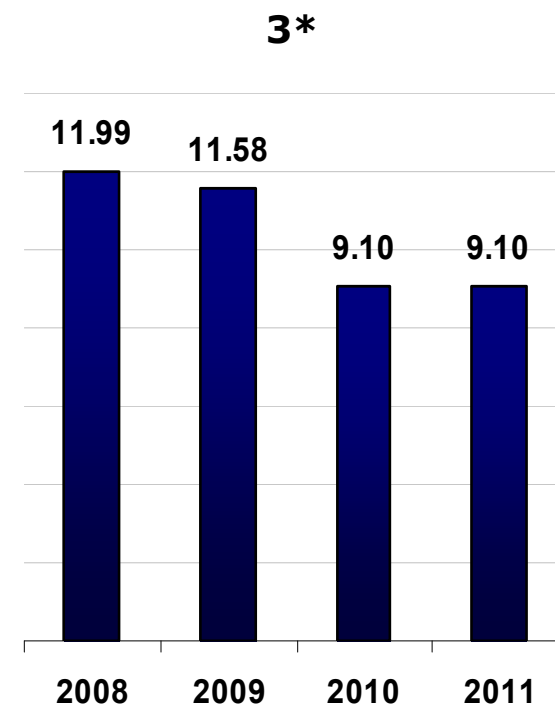

**"πτώση αφίξεων
αύξηση δωματίων"**

**Βάσει 28 ξενοδοχείων που ήταν σε λειτουργία
όλο αυτό το διάστημα 2008-2011_5*: 8, 4*: 8, 3*: 12**

Απόδοση

Έσοδα δωματίου YTD Δεκ
(x 1 εκ €)

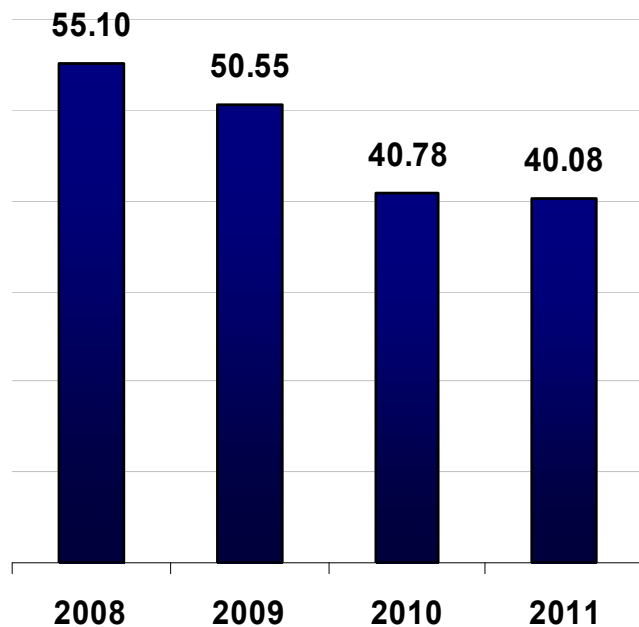

Διαθέσιμα Δωμάτια – Πωλήσεις Δωματίων - Πληρότητα

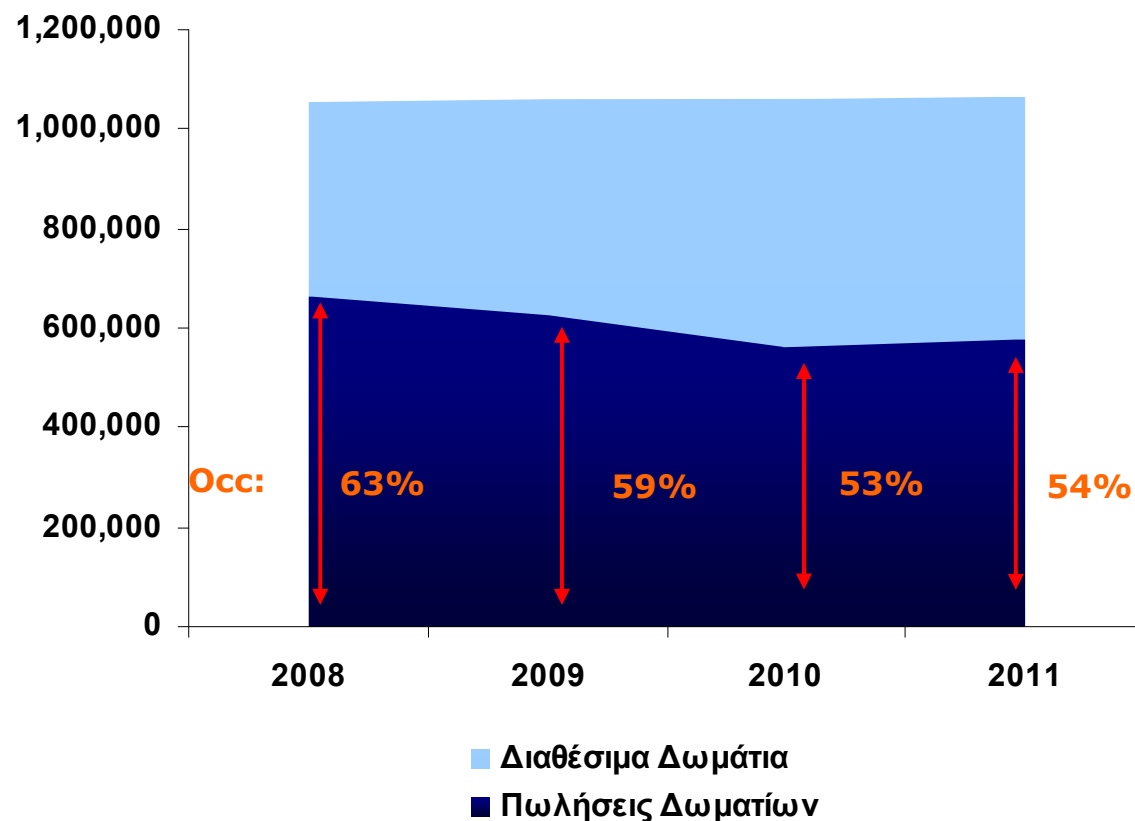

**Βάσει 28 ξενοδοχείων που ήταν σε λειτουργία
όλο αυτό το διάστημα 2008-2011_5*: 8, 4*: 8, 3*: 12**

Αφίξεις στο αεροδρόμιο της Θεσσαλονίκης

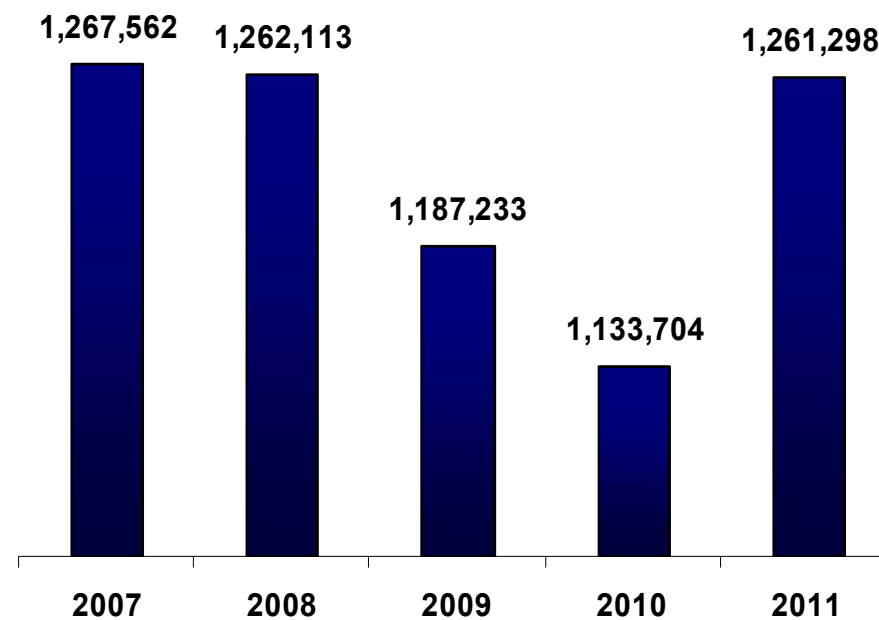
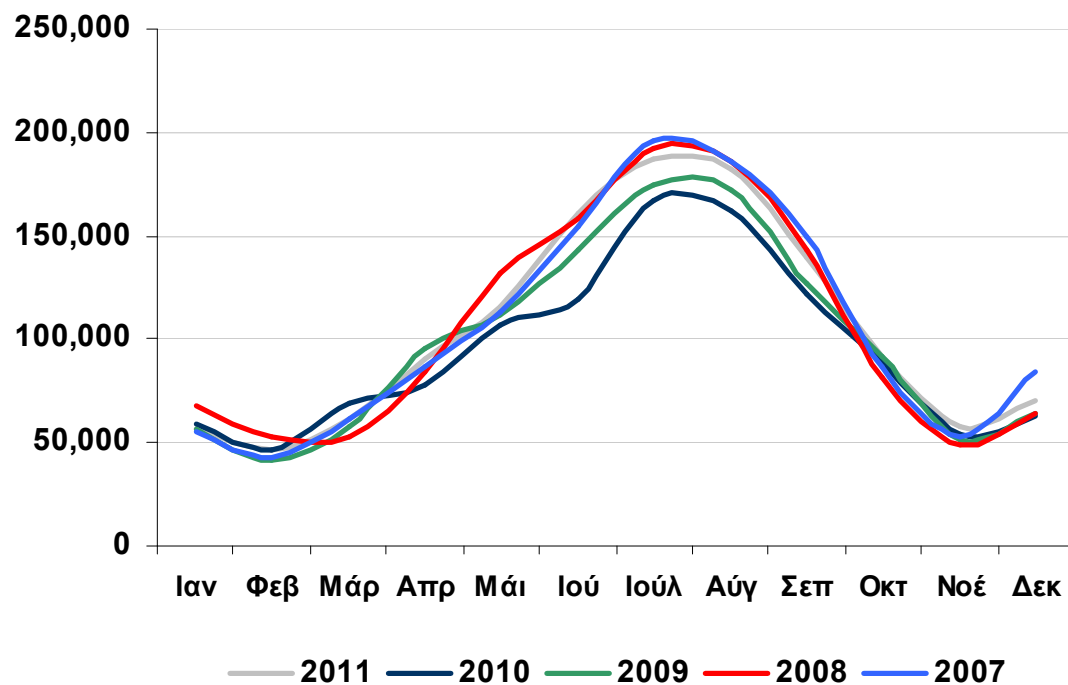

Διεθνείς Τουριστικές Αφίξεις

Θεσσαλονίκη - Χαλκιδική

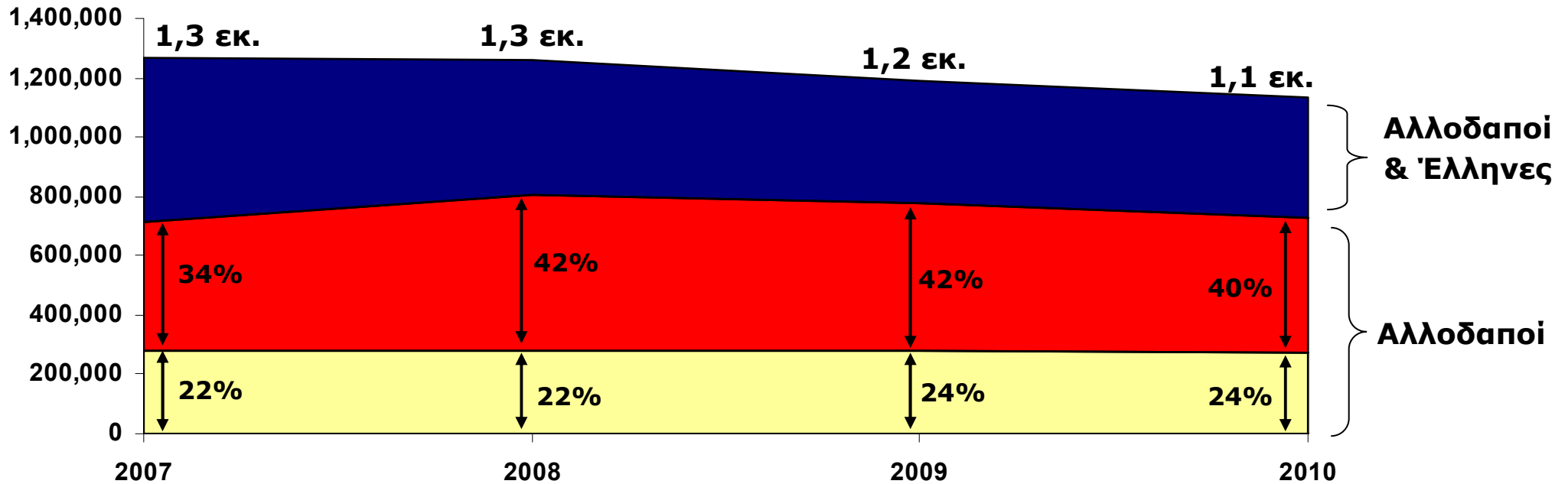

■ Αφίξεις στο αεροδρόμιο της Θεσ/κη (Πηγή: ΣΕΤΕ)

Διεθνείς Αφίξεις, διαμονή σε καταλύματα «ξενοδοχειακού τύπου (Πηγή: ΕΛ.ΣΤΑΤ.)

- Χαλκιδική
- Θεσσαλονίκη

Εποχικότητα - αφίξεις

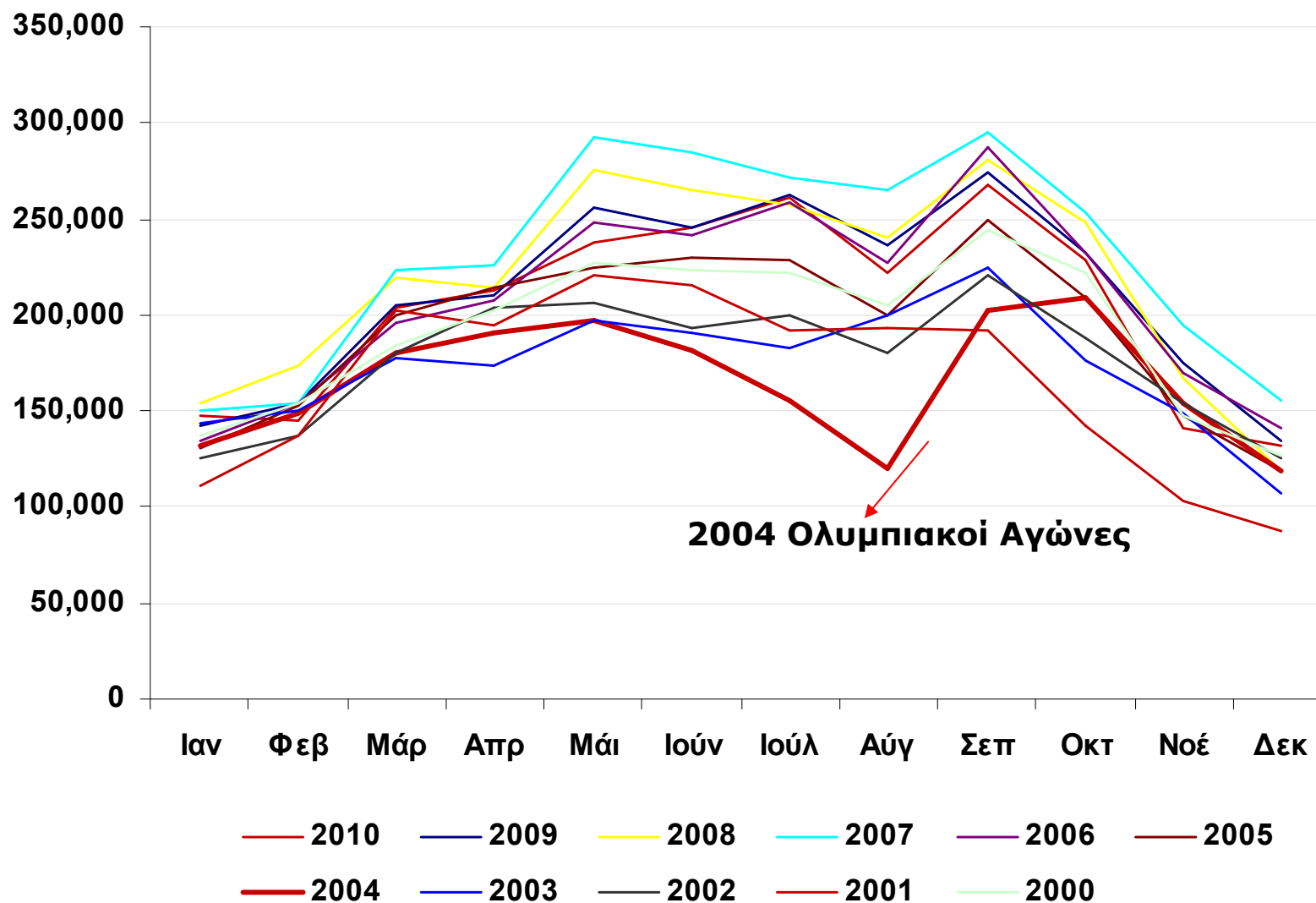

Συνέδρια & Συναντήσεις

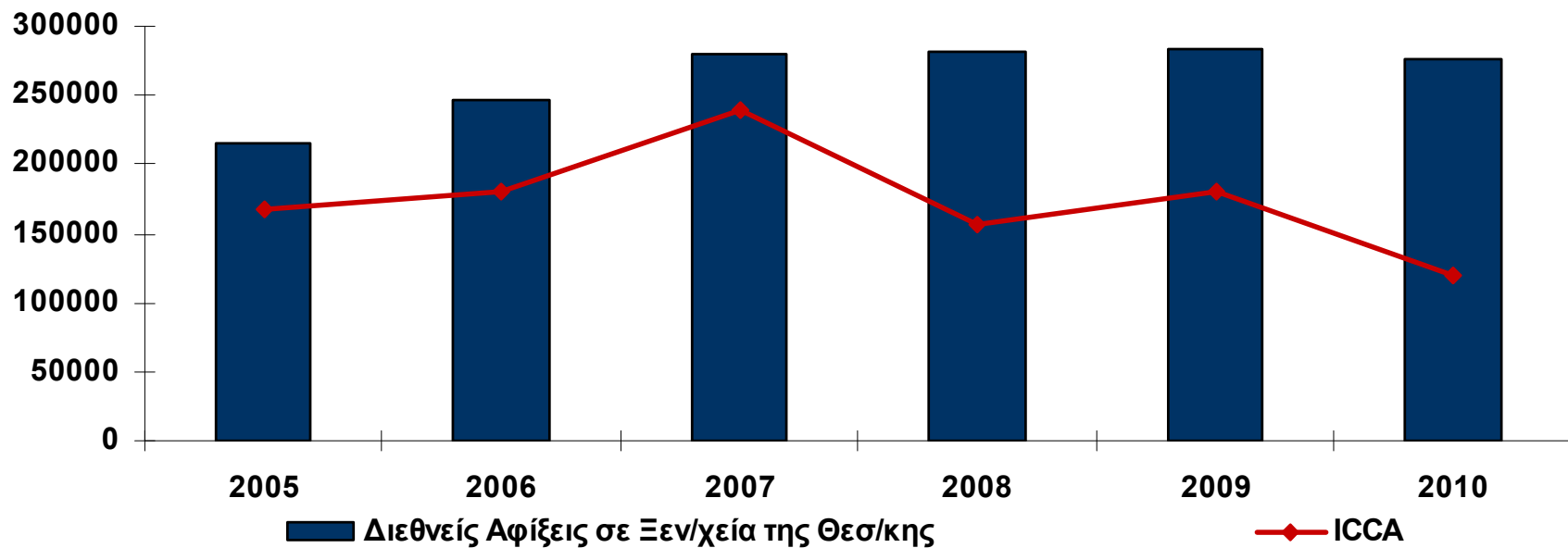
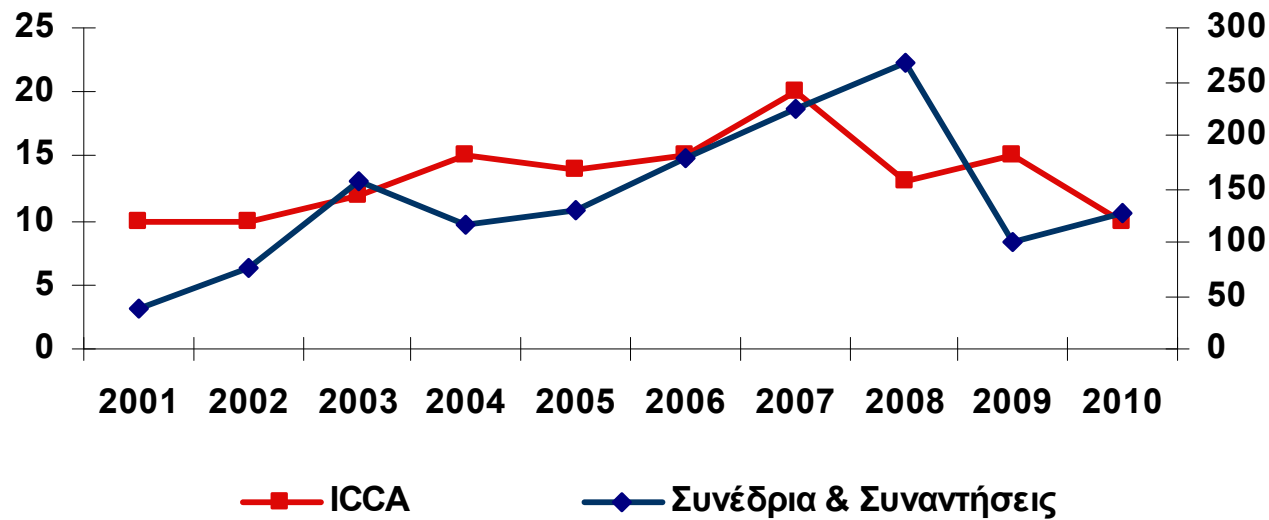

Ξενοδοχειακή Βιομηχανία της Θεσσαλονίκης

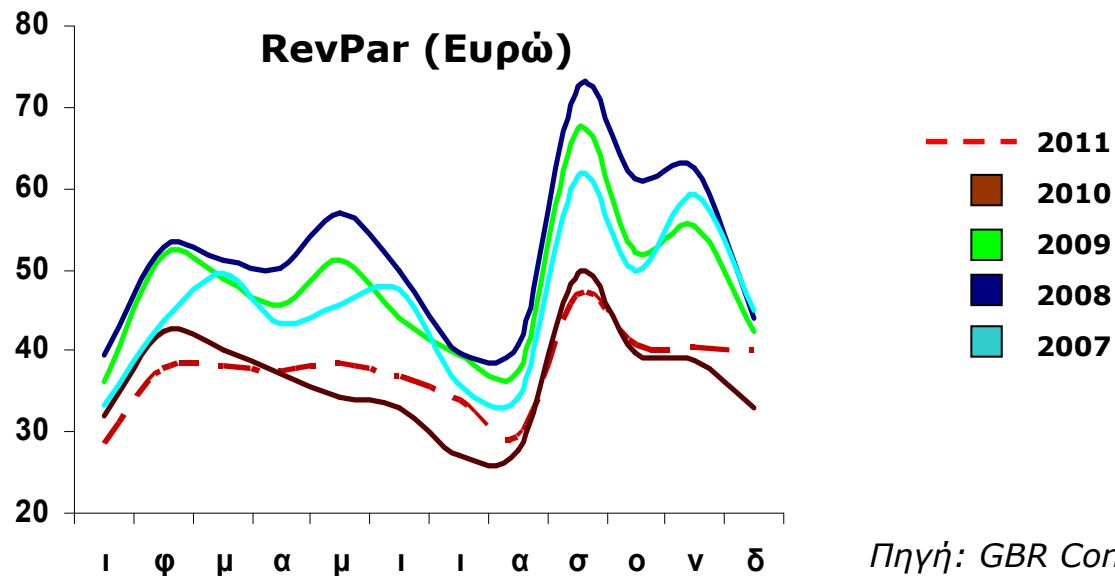
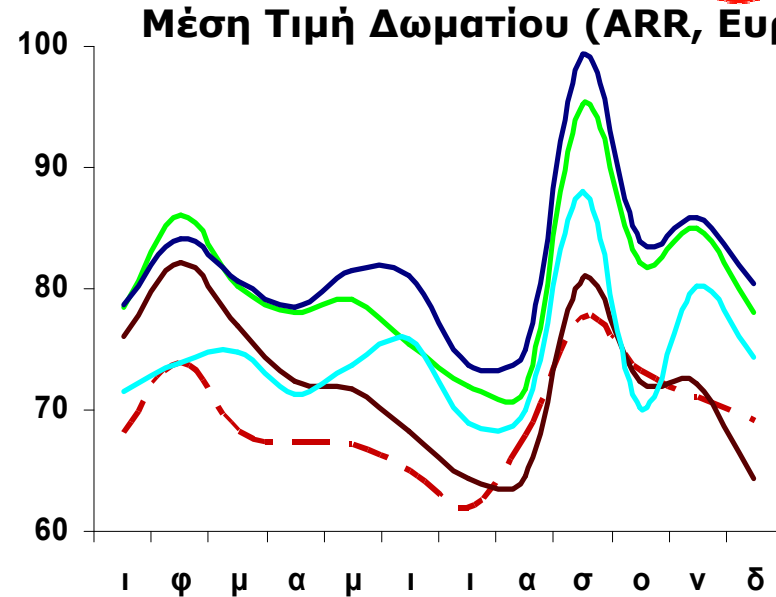
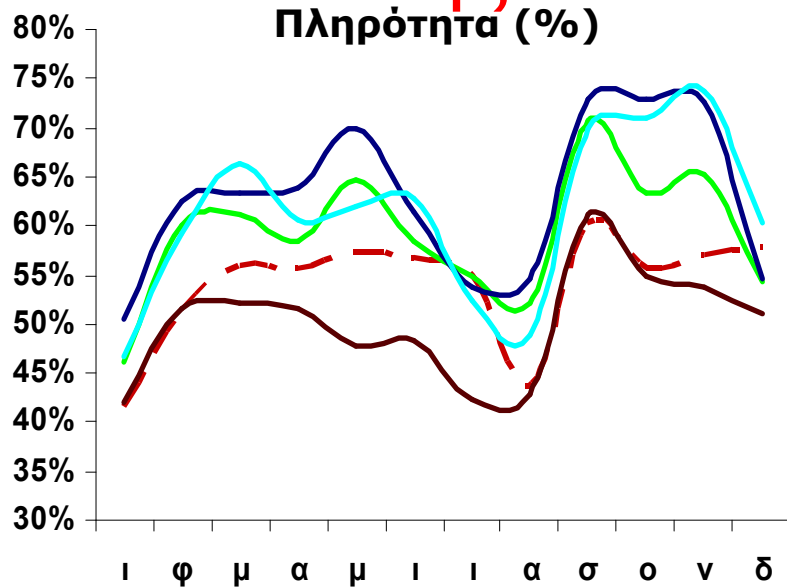

Απόδοση των Ξενοδοχείων σε Ευρωπαϊκό Επίπεδο 2011

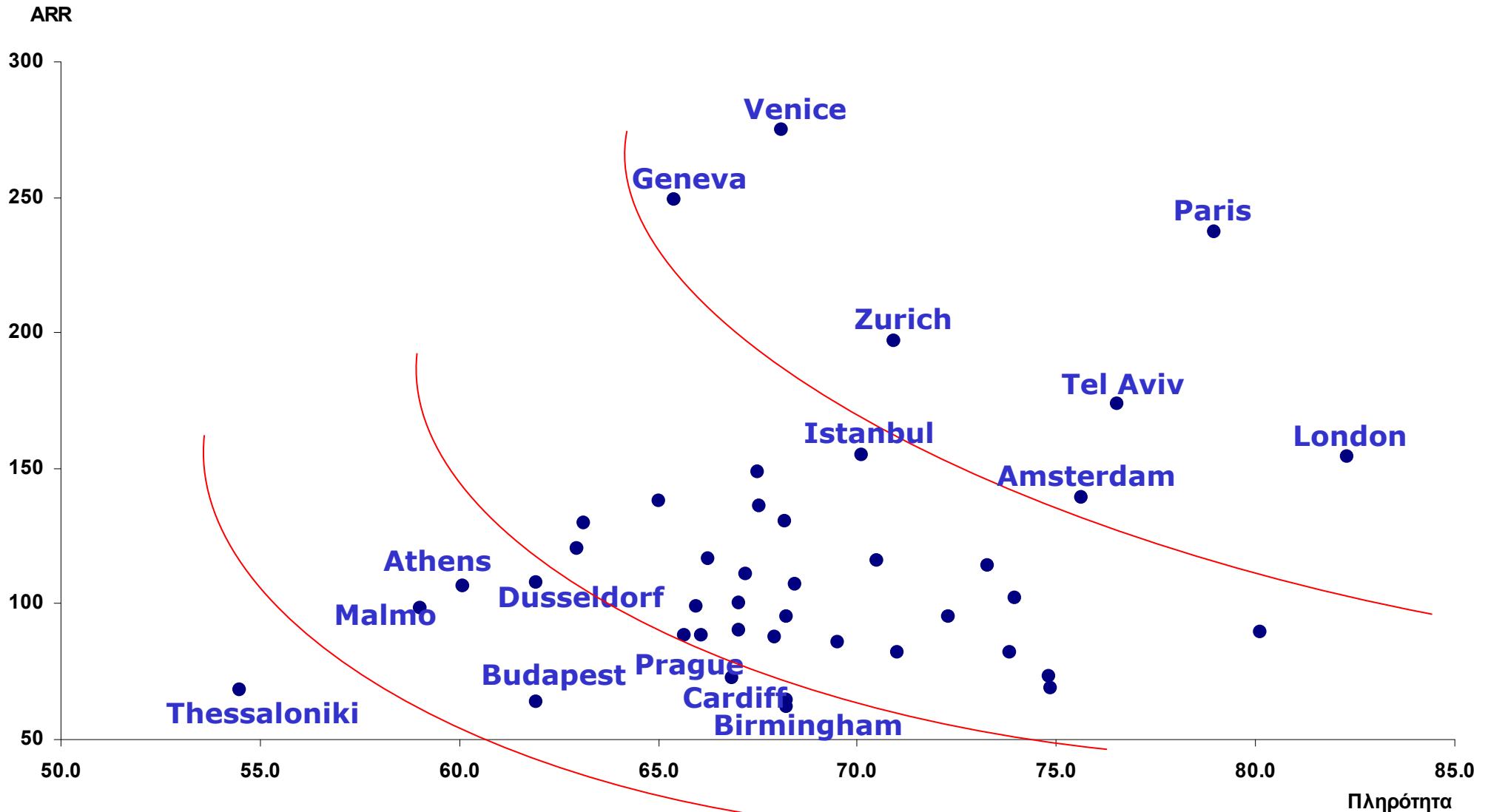

Πηγή: GBR Consulting, STR Global

Ευρώπη – Μεσόγειος – Θεσσαλονίκη



Πληρότητα (%)

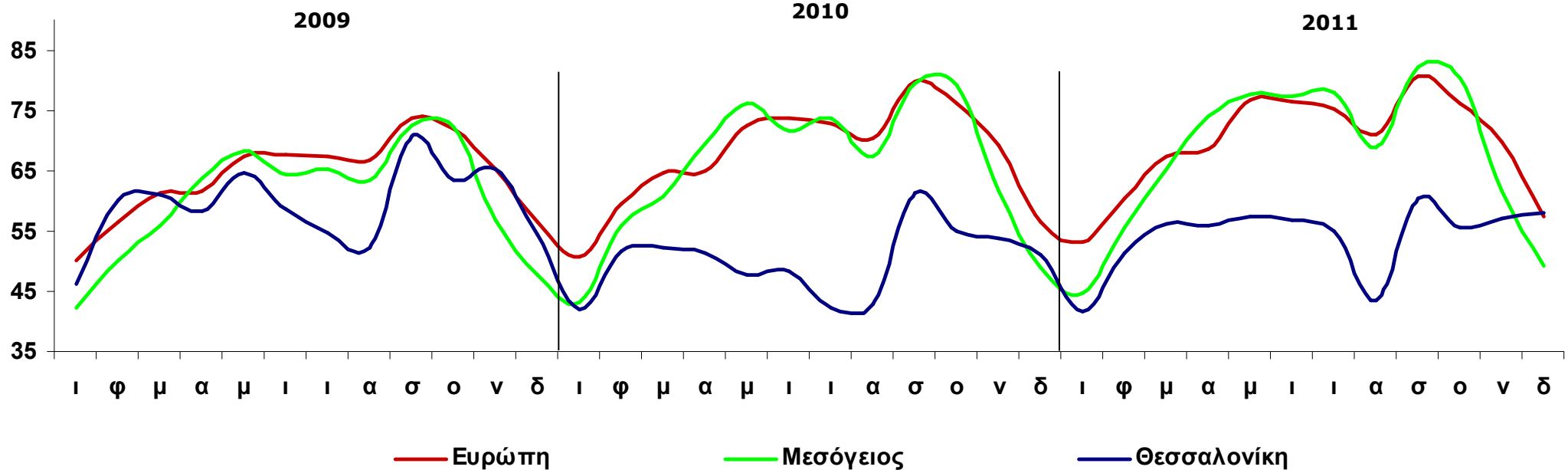

Ευρώπη – Μεσόγειος – Θεσσαλονίκη

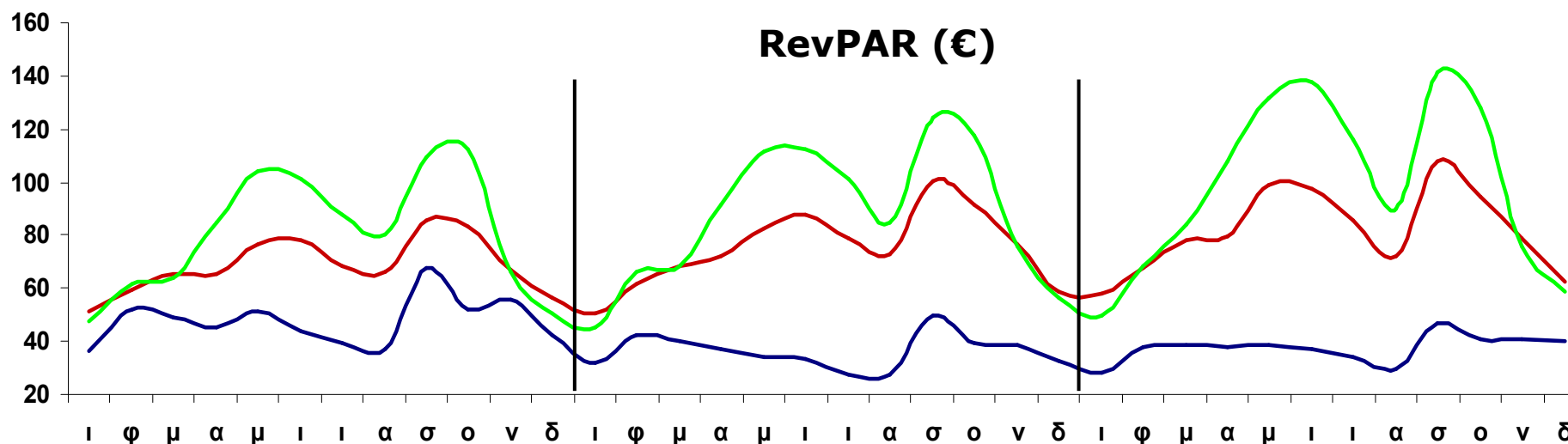
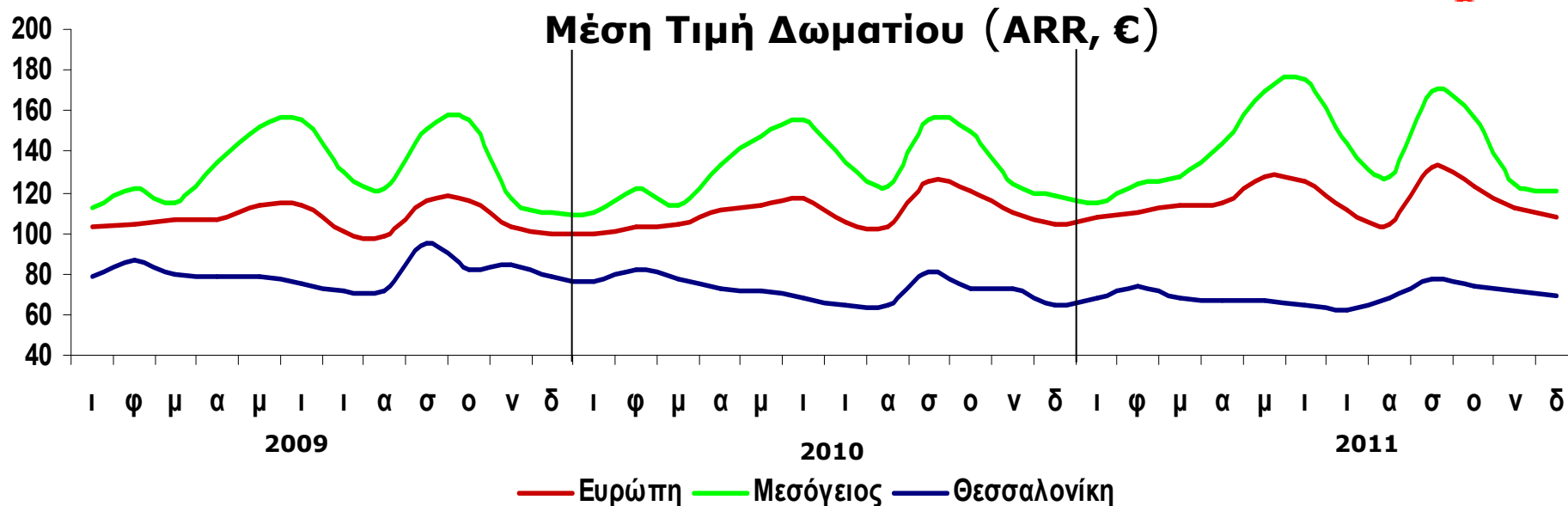

Πηγή: GBR Consulting, ΕΞΘ & STR Global

Κύριος ανταγωνισμός

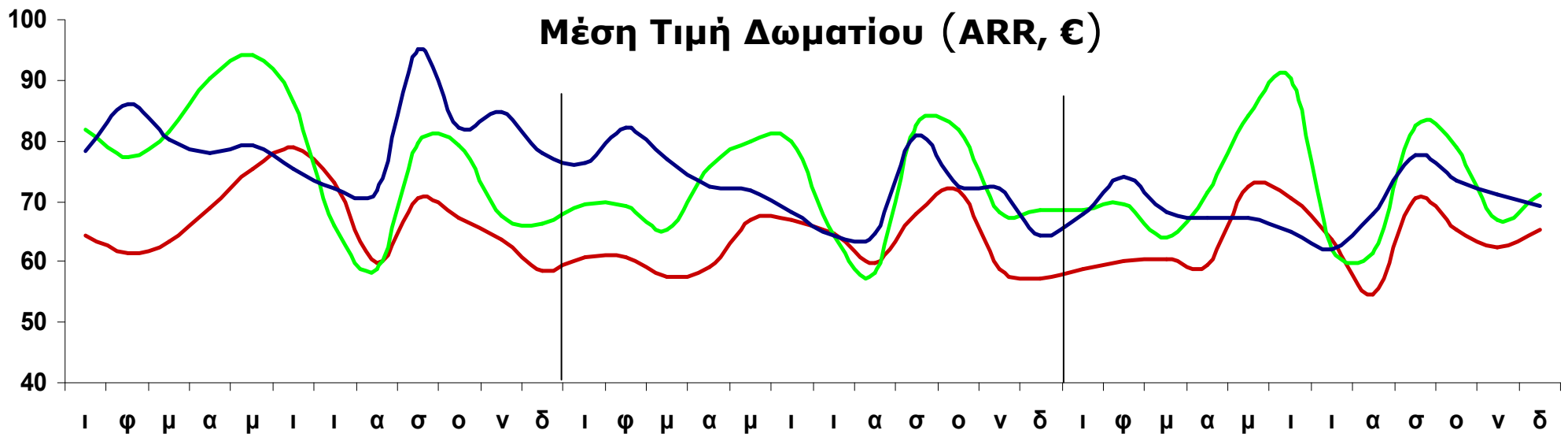
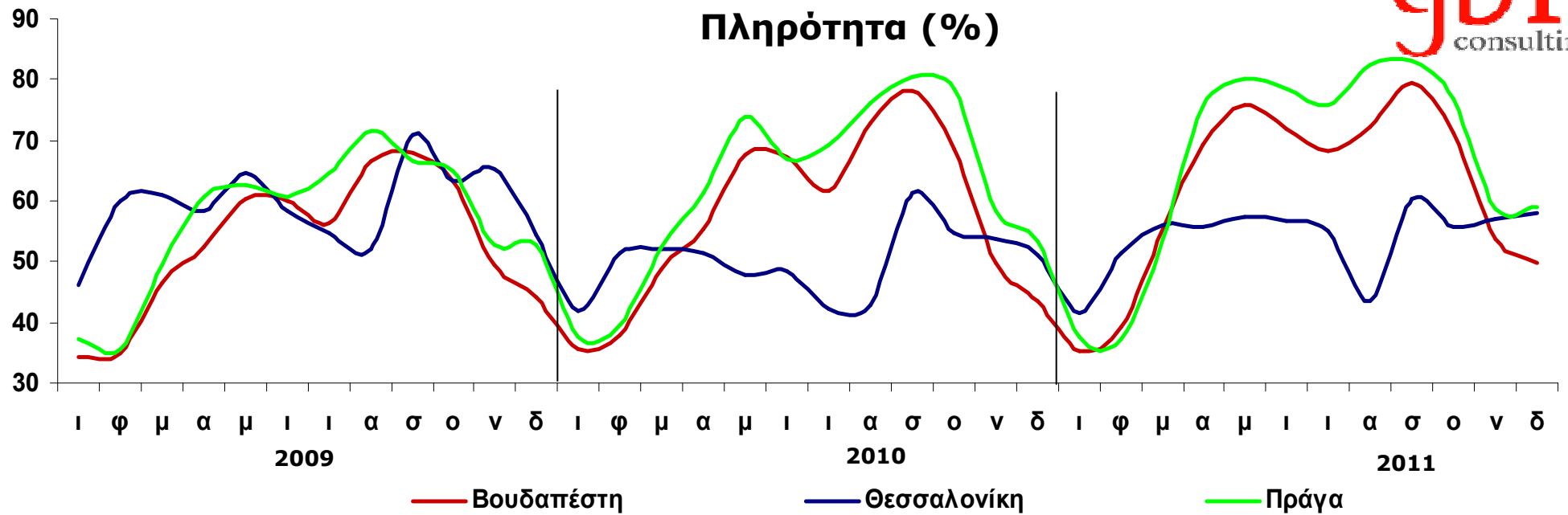

Κύριος ανταγωνισμός

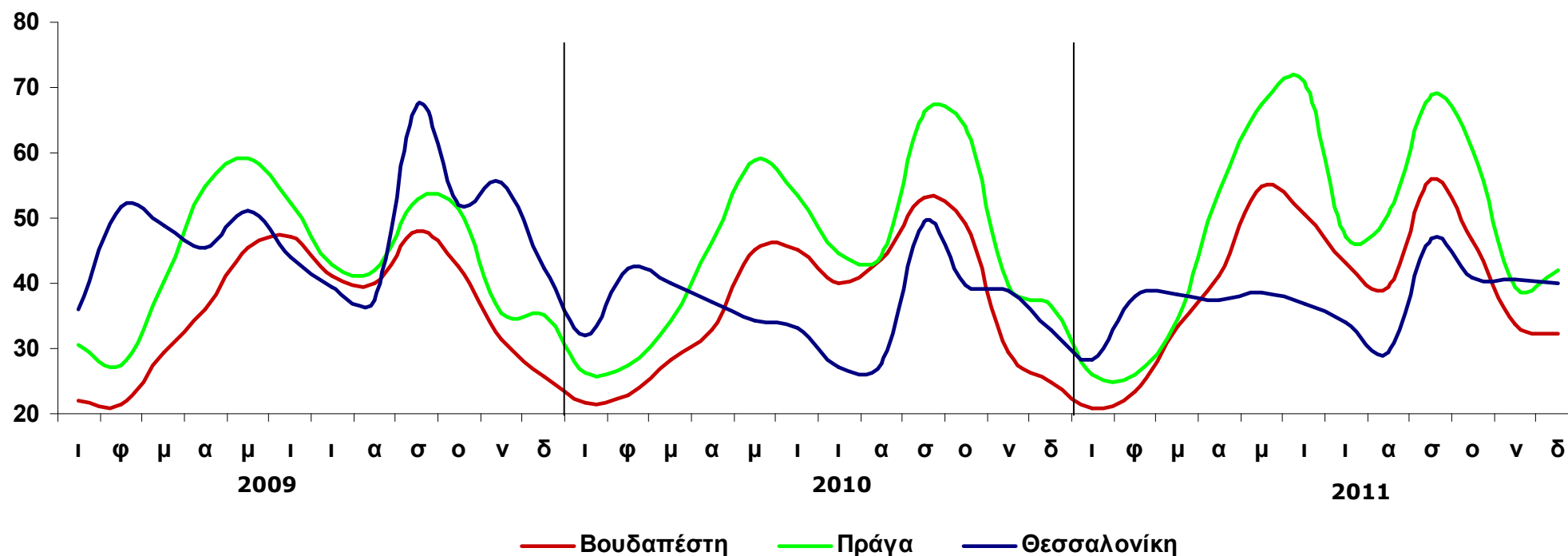

Η Θεσσαλονίκη σε σχέση με Ευρώπη & Μεσόγειο



Πληρότητα

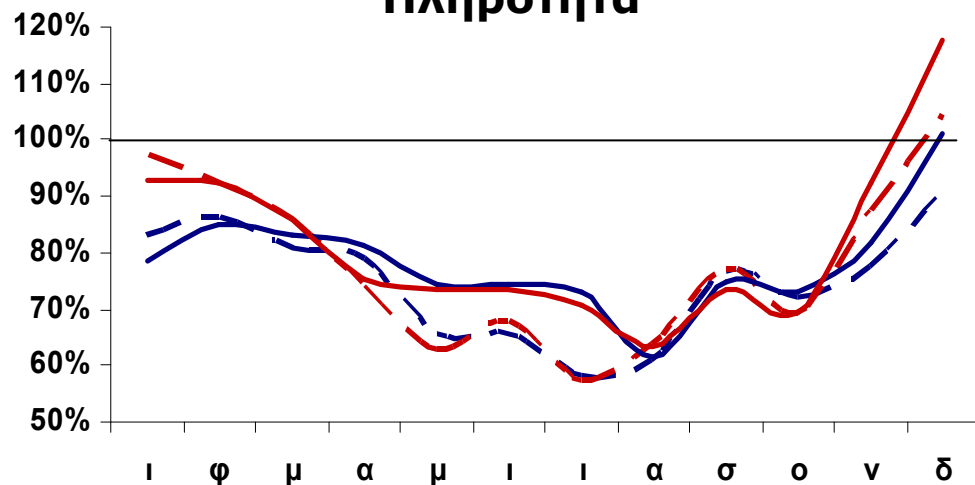

ARR

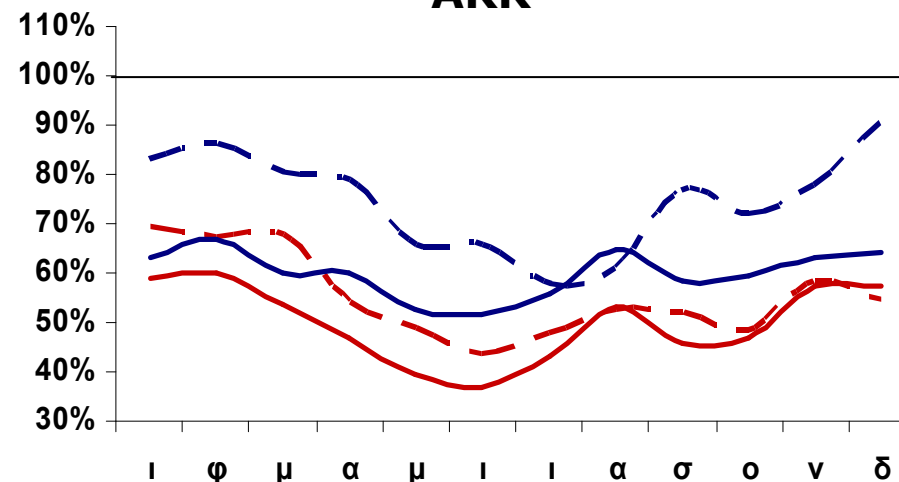

RevPAR

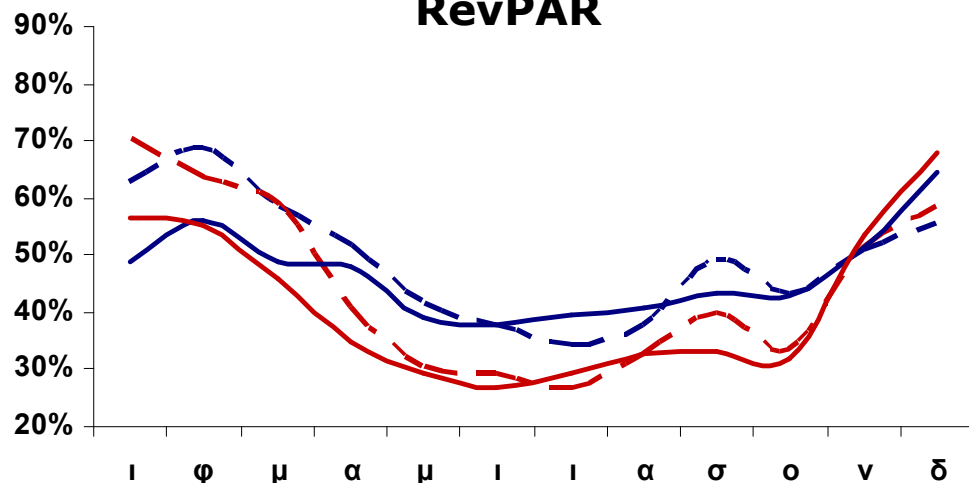

- Ευρώπη 2010
- Ευρώπη 2011
- Μεσόγειος 2010
- Μεσόγειος 2011

Πηγή: GBR Consulting, ΕΞΘ & STR Global

Η Απόδοση των Ξενοδοχείων στην Θεσ/κη & 10 Ευρωπαϊκές πόλεις – ΥΤD Δεκέμβριος 2011

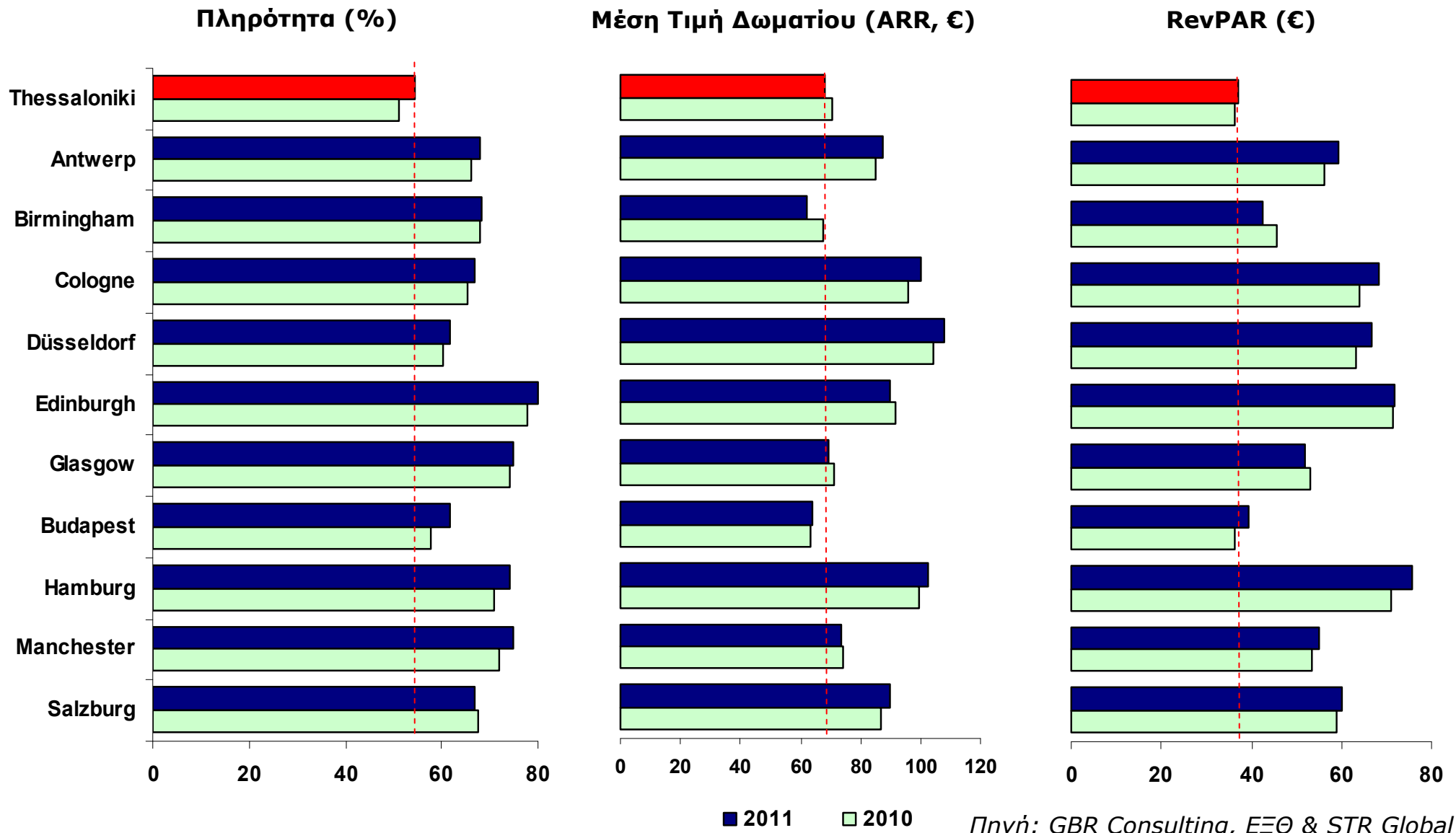

Πηγή: GBR Consulting, ΕΞΘ & STR Global

Βαρόμετρο Τουρισμού

Εκτιμήσεις για τα Ξενοδοχεία της Θεσσαλονίκης για το 2012

«ΞΕΝΟΔΟΧΕΙΟ ΜΟΥ»

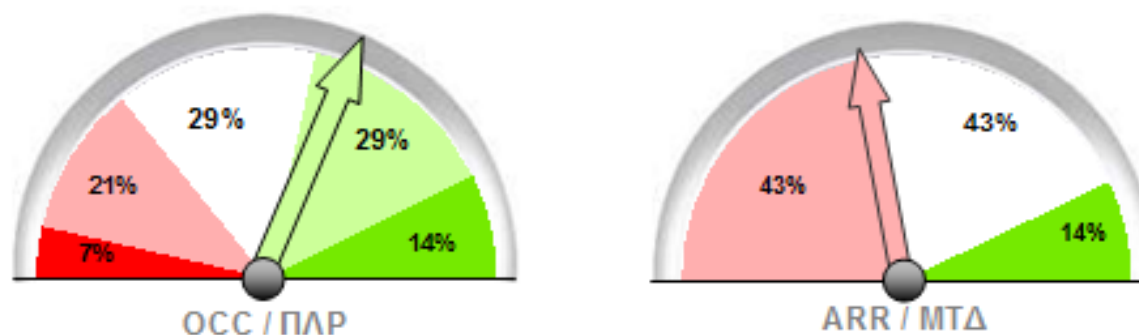

«ΑΓΟΡΑ ΓΕΝΙΚΑ»

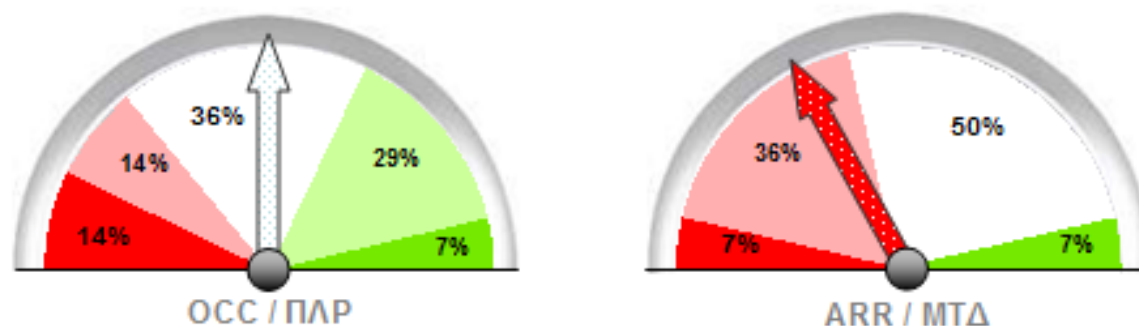

% απαντήσεων που αναμένουν

